



Agosto - 2025

Plan de Movilidad Urbana Sostenible de Buenavista del Norte

Anexo I: Planos



Índice de planos

PMUS Buenavista del Norte - Análisis y Diagnóstico

1. Situación.
2. Zonas de Movilidad.
3. Núcleos de población.
4. Dotación y equipamientos.
5. Infraestructura viaria.
 - 5.1. Jerarquía viaria actual.
 - 5.2. Sentidos actuales.
6. Aparcamientos (localizados + PMR).
7. Infraestructura peatonal.
8. Transporte público.
 - 8.1. Paradas y líneas de TITSA.
 - 8.2. Paradas de taxi.
 - 8.3. Radios de cobertura.
9. Distribución urbana de mercancía.
10. Movilidad eléctrica.

PMUS Buenavista del Norte - Planes Sectoriales

1. Infraestructura viaria.
 - 1.1. Jerarquía viaria propuesta.
 - 1.2. Actuaciones en viario.
 - 1.3. Sentidos circulación.
 - 1.4. Sentidos afectados.
2. Aparcamientos.
3. Transporte público.
4. Movilidad peatonal.
5. Movilidad escolar.
6. Movilidad ciclista y VMP.
7. Distribución de mercancía (DUM).
8. Movilidad eléctrica.
9. Calidad ambiental.



ISLAS CANARIAS
1:2.000.000

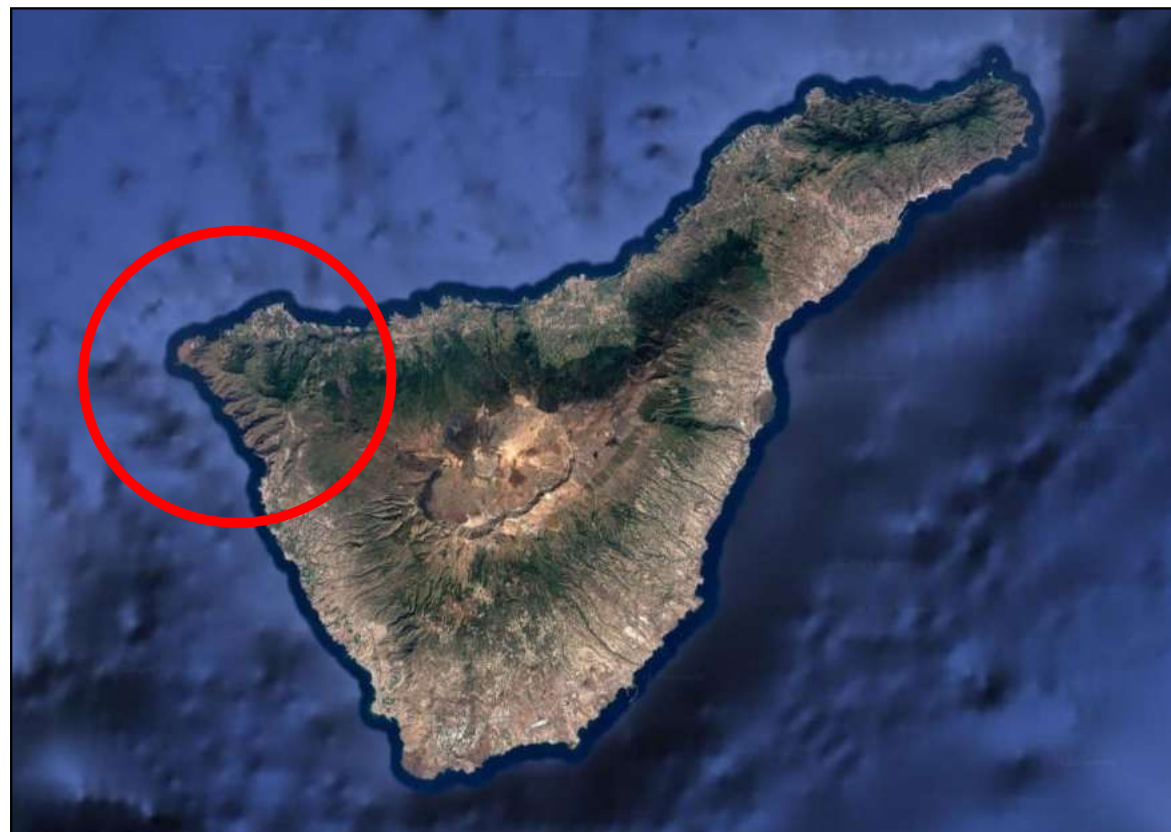

TENERIFE
1:700.000

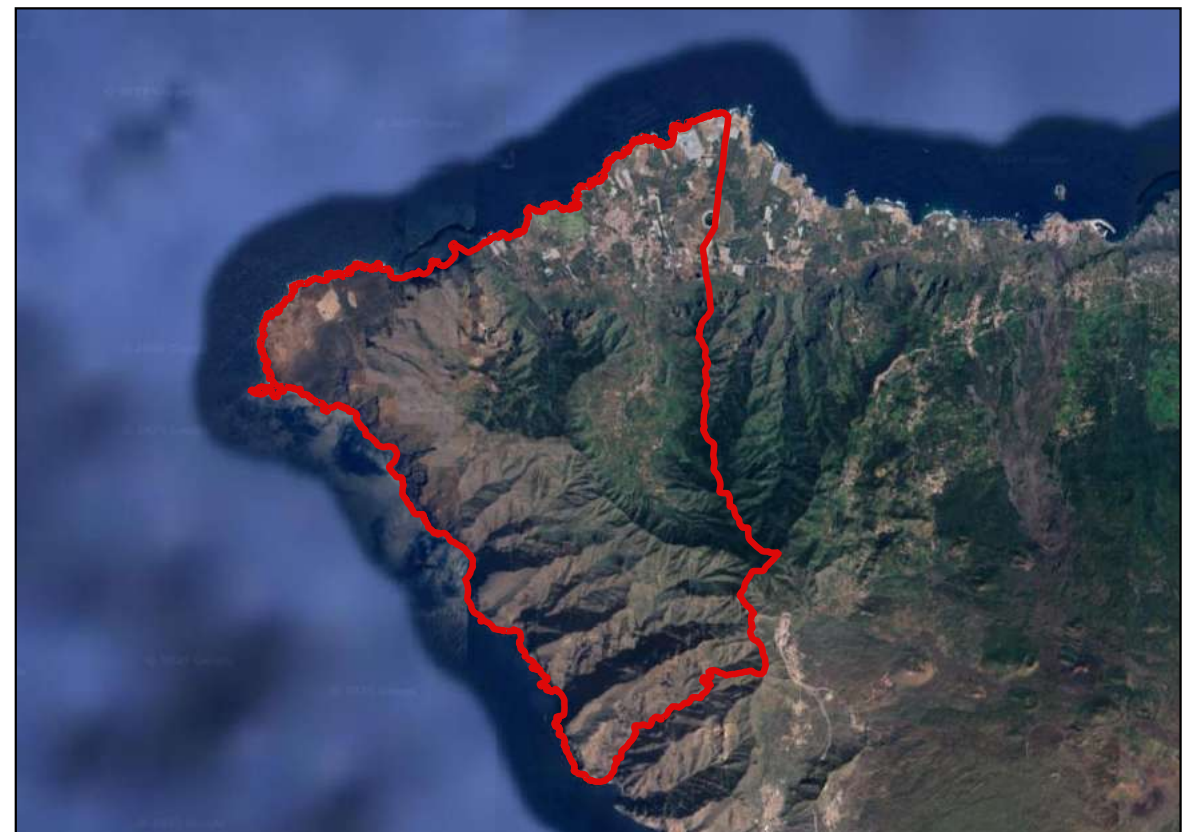

BUENAVISTA DEL NORTE
1:150.000

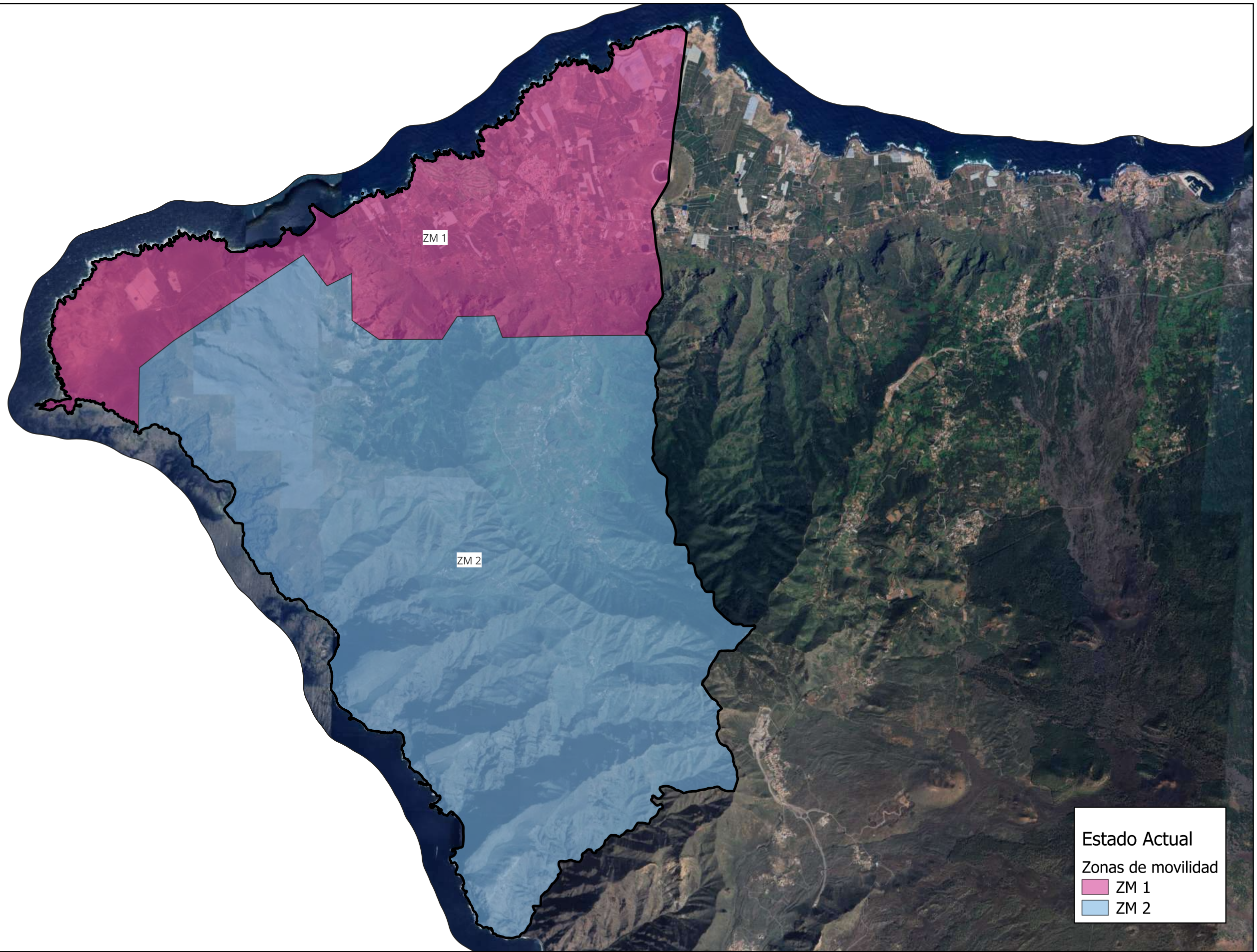

Estado Actual
Zonas de movilidad
ZM 1
ZM 2

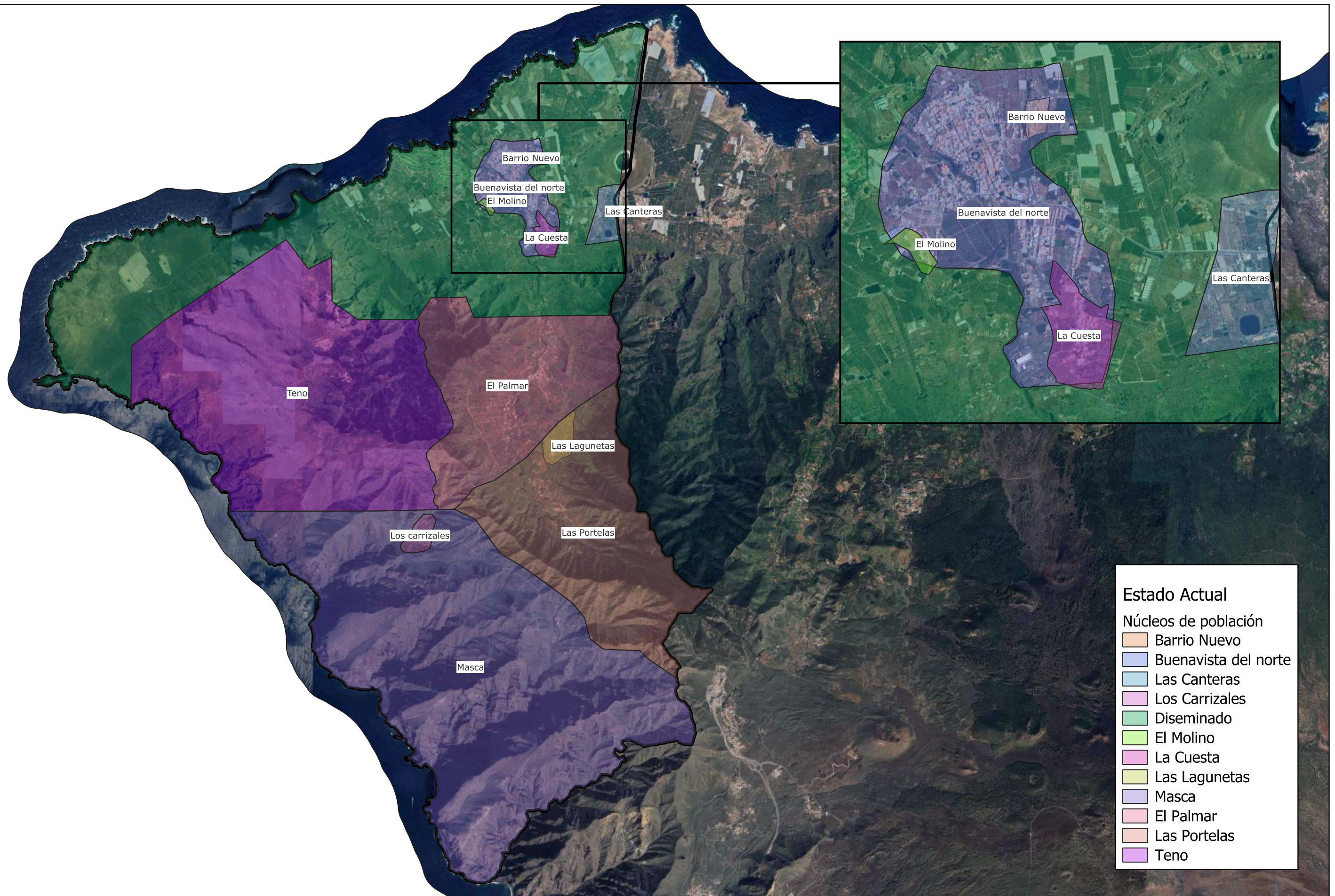







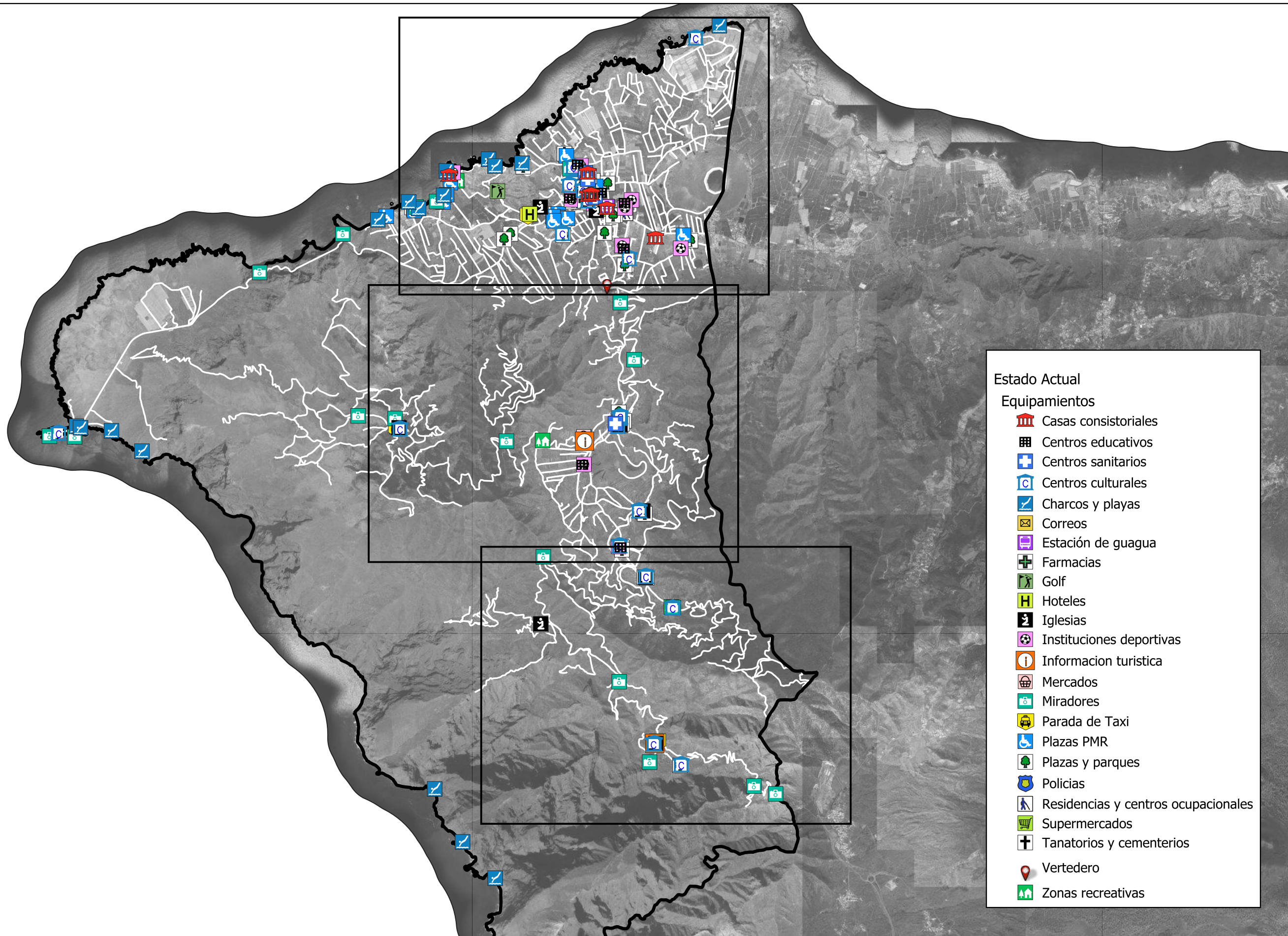

















Estado Actual

Núcleos de población

- Barrio Nuevo
- Buenavista del norte
- Las Canteras
- Los Carrizales
- Diseminado
- El Molino
- La Cuesta
- Las Lagunetas
- Masca
- El Palmar
- Las Portelas
- Teno



- Estado Actual**
Equipamientos
-  Casas consistoriales
 -  Centros educativos
 -  Centros sanitarios
 -  Centros culturales
 -  Charcos y playas
 -  Correos
 -  Estación de guagua
 -  Farmacias
 -  Golf
 -  Hoteles
 -  Iglesias
 -  Instituciones deportivas
 -  Información turística
 -  Mercados
 -  Miradores
 -  Parada de Taxi
 -  Plazas PMR
 -  Plazas y parques
 -  Policías
 -  Residencias y centros ocupacionales
 -  Supermercados
 -  Tanatorios y cementerios
 -  Vertedero
 -  Zonas recreativas

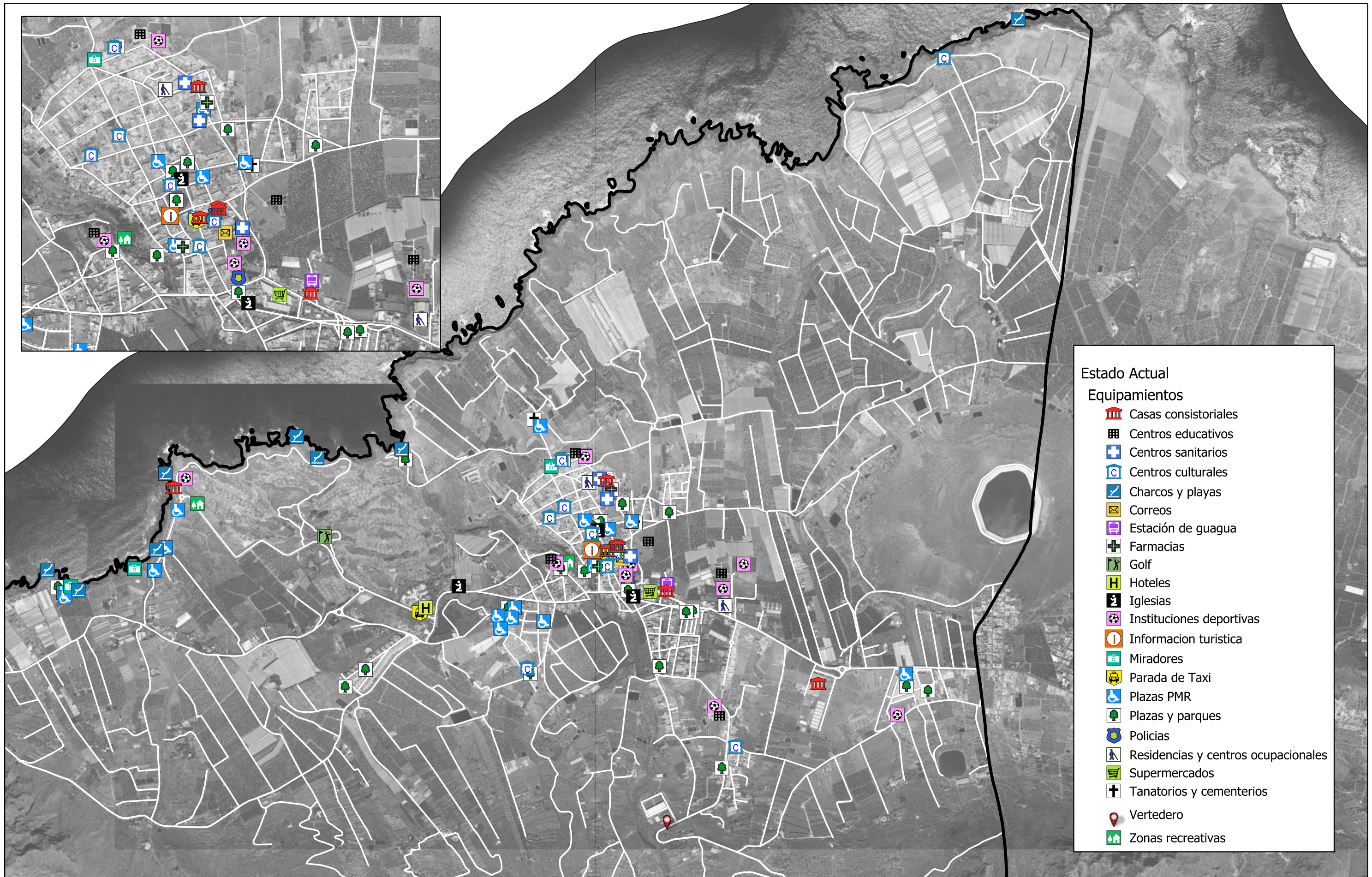

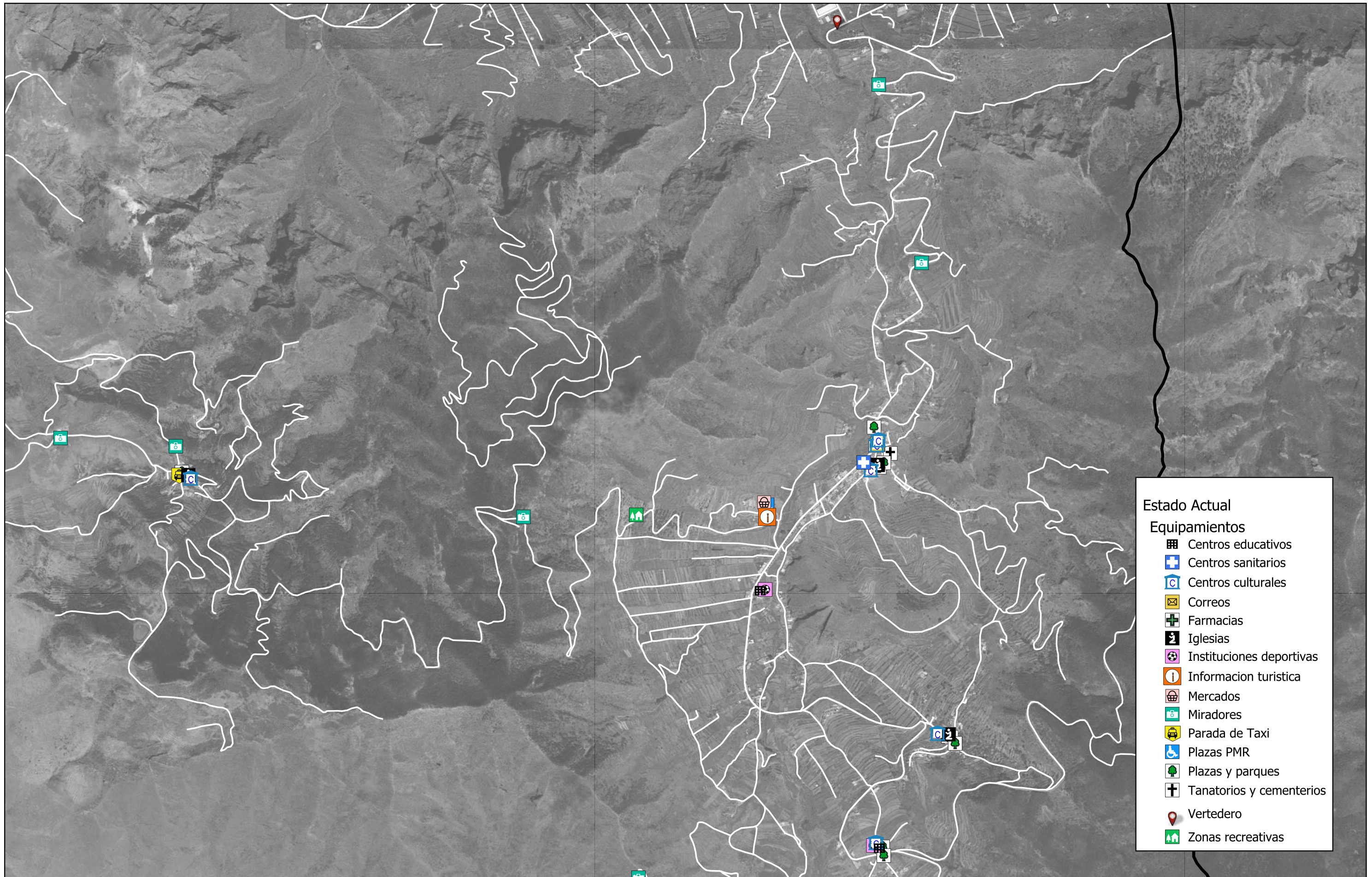

- Estado Actual Equipamientos**
-  Centros educativos
 -  Centros sanitarios
 -  Centros culturales
 -  Correos
 -  Farmacias
 -  Iglesias
 -  Instituciones deportivas
 -  Información turística
 -  Mercados
 -  Miradores
 -  Parada de Taxi
 -  Plazas PMR
 -  Plazas y parques
 -  Tanatorios y cementerios
 -  Vertedero
 -  Zonas recreativas

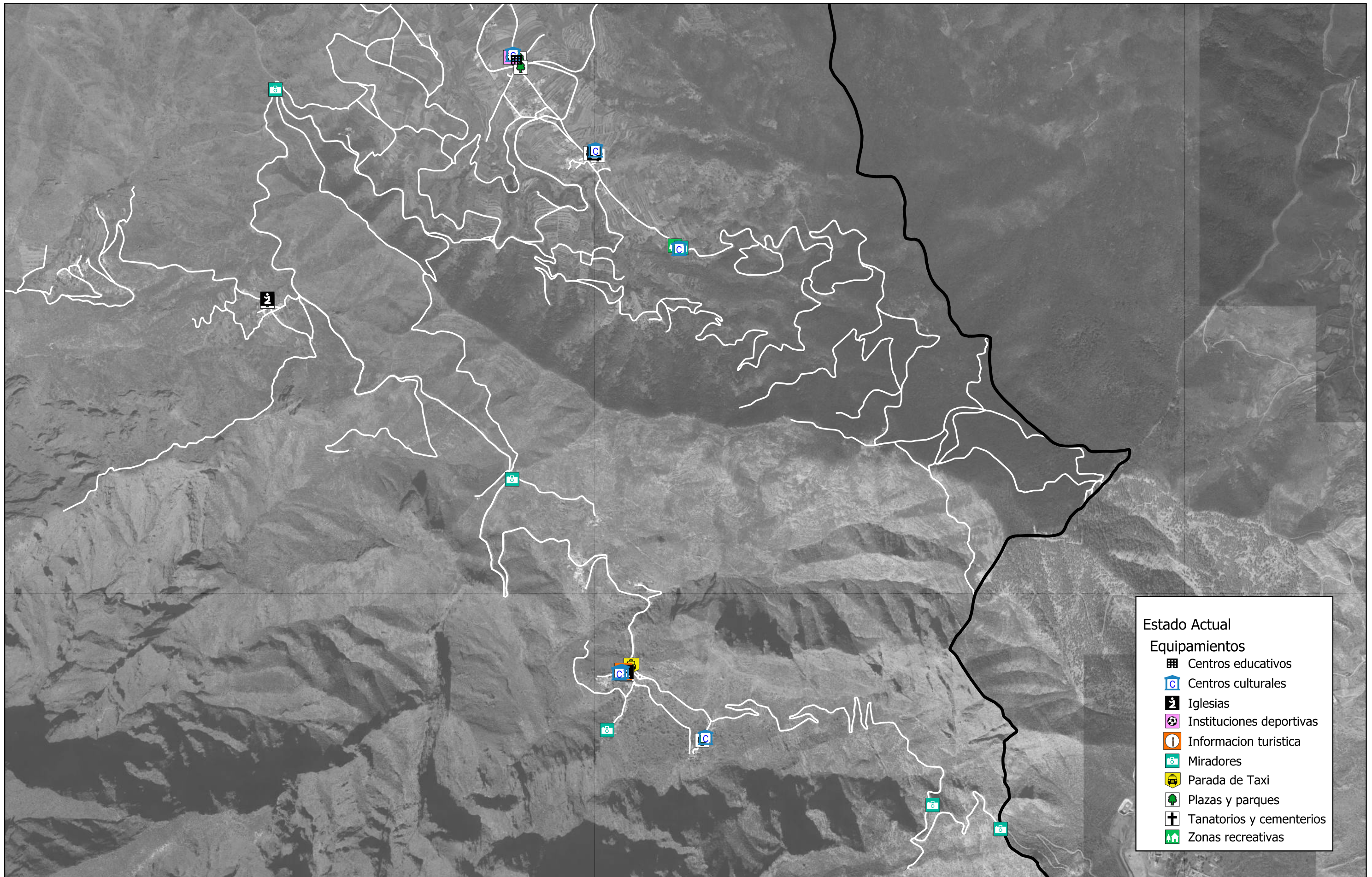

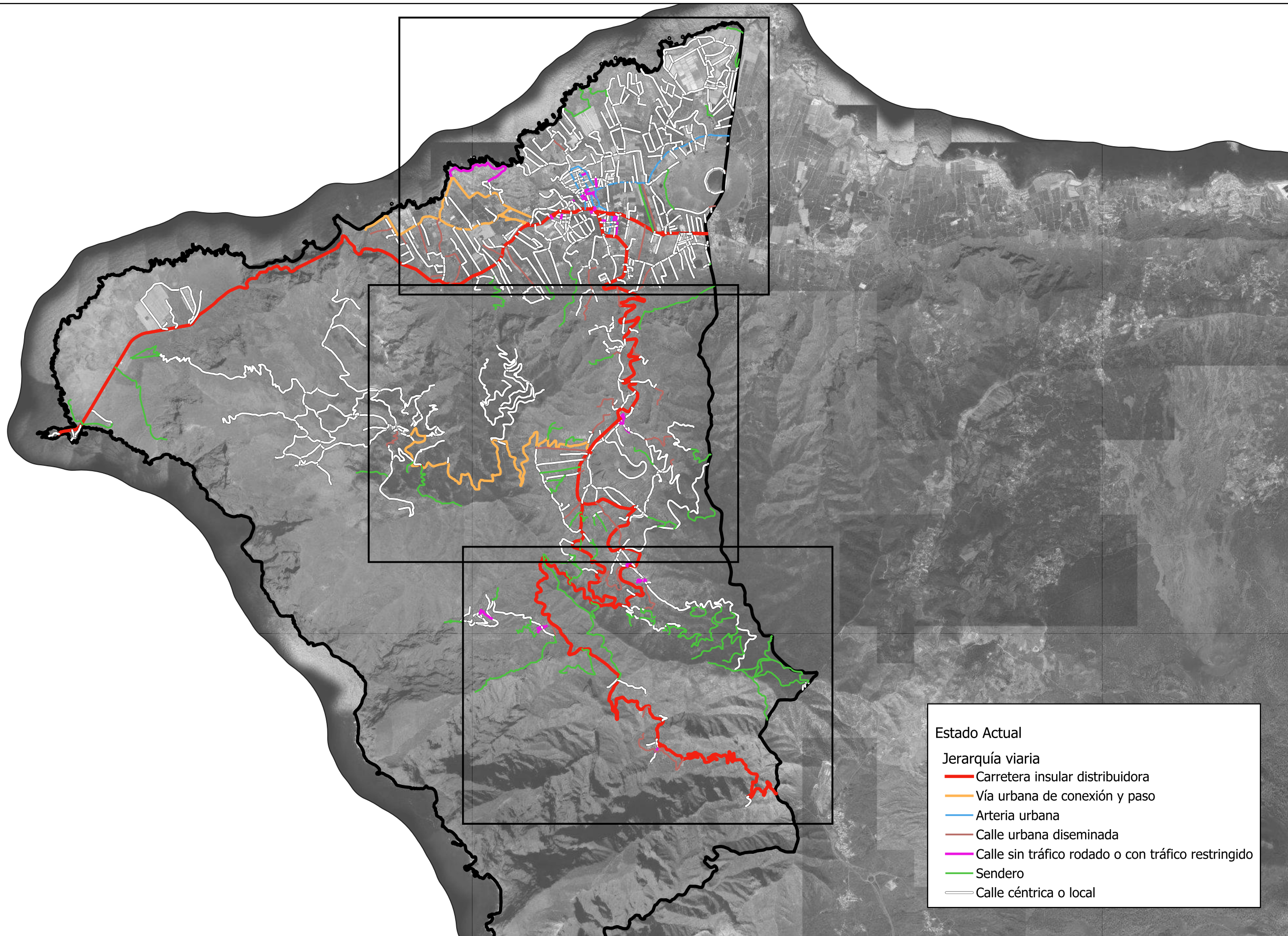

Estado Actual

Jerarquía viaria

- Carretera insular distribuidora
- Vía urbana de conexión y paso
- Arteria urbana
- Calle urbana diseminada
- Calle sin tráfico rodado o con tráfico restringido
- Sendero
- Calle céntrica o local

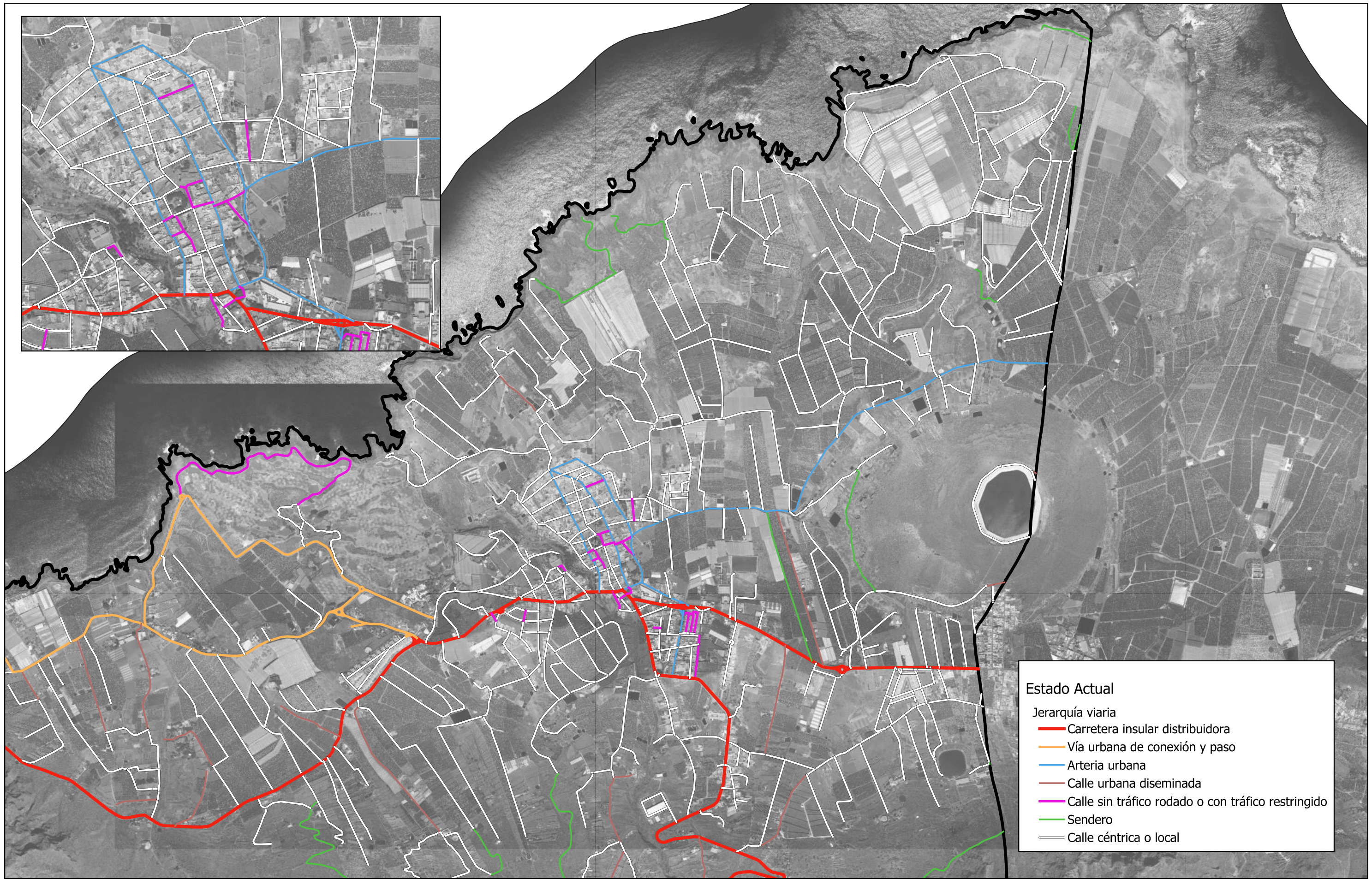

Estado Actual

Jerarquía viaria

- Carretera insular distribuidora
- Vía urbana de conexión y paso
- Arteria urbana
- Calle urbana diseminada
- Calle sin tráfico rodado o con tráfico restringido
- Sendero
- Calle céntrica o local

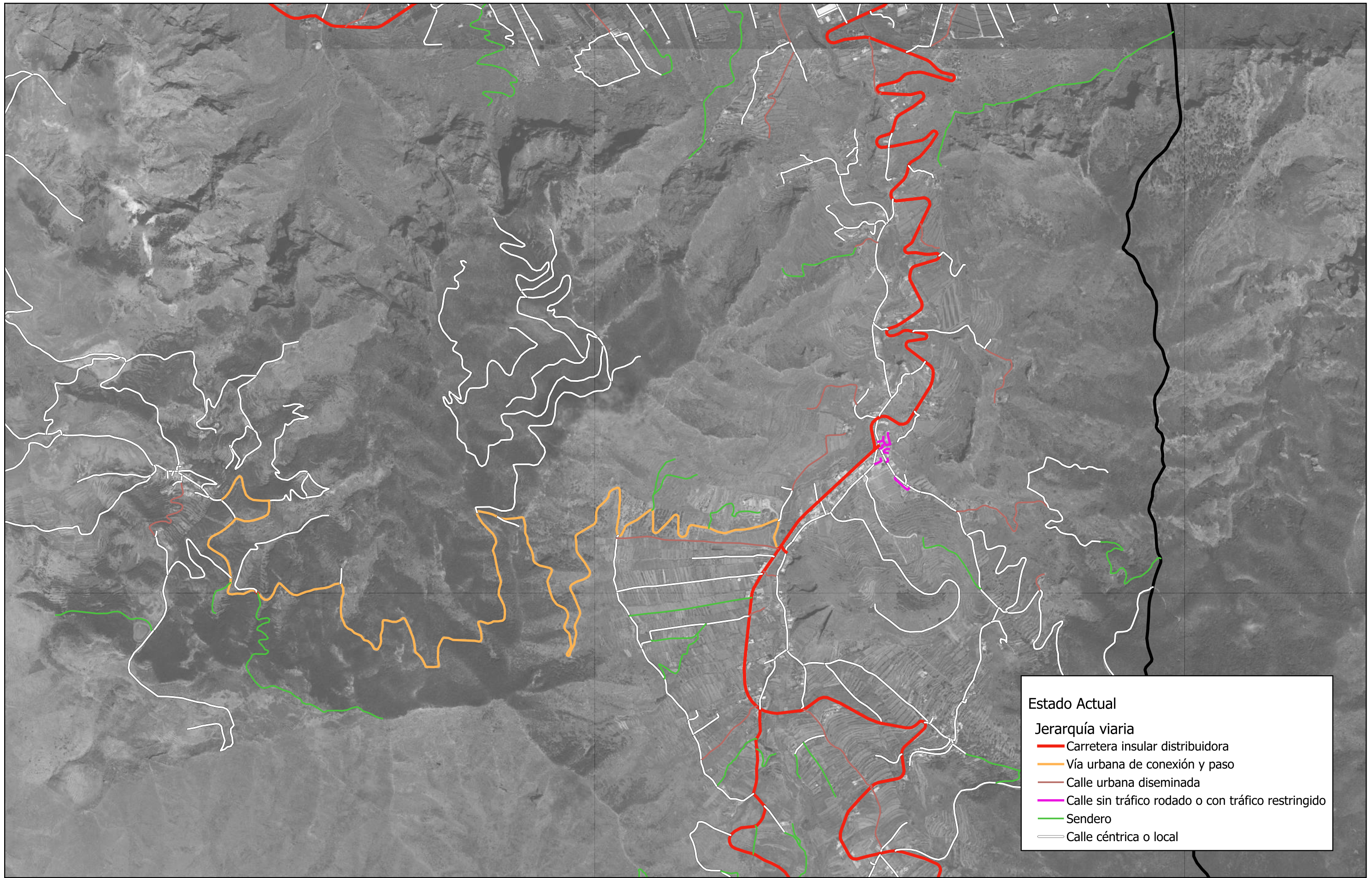

Estado Actual

Jerarquía viaria

- Carretera insular distribuidora
- Vía urbana de conexión y paso
- Calle urbana diseminada
- Calle sin tráfico rodado o con tráfico restringido
- Sendero
- Calle céntrica o local

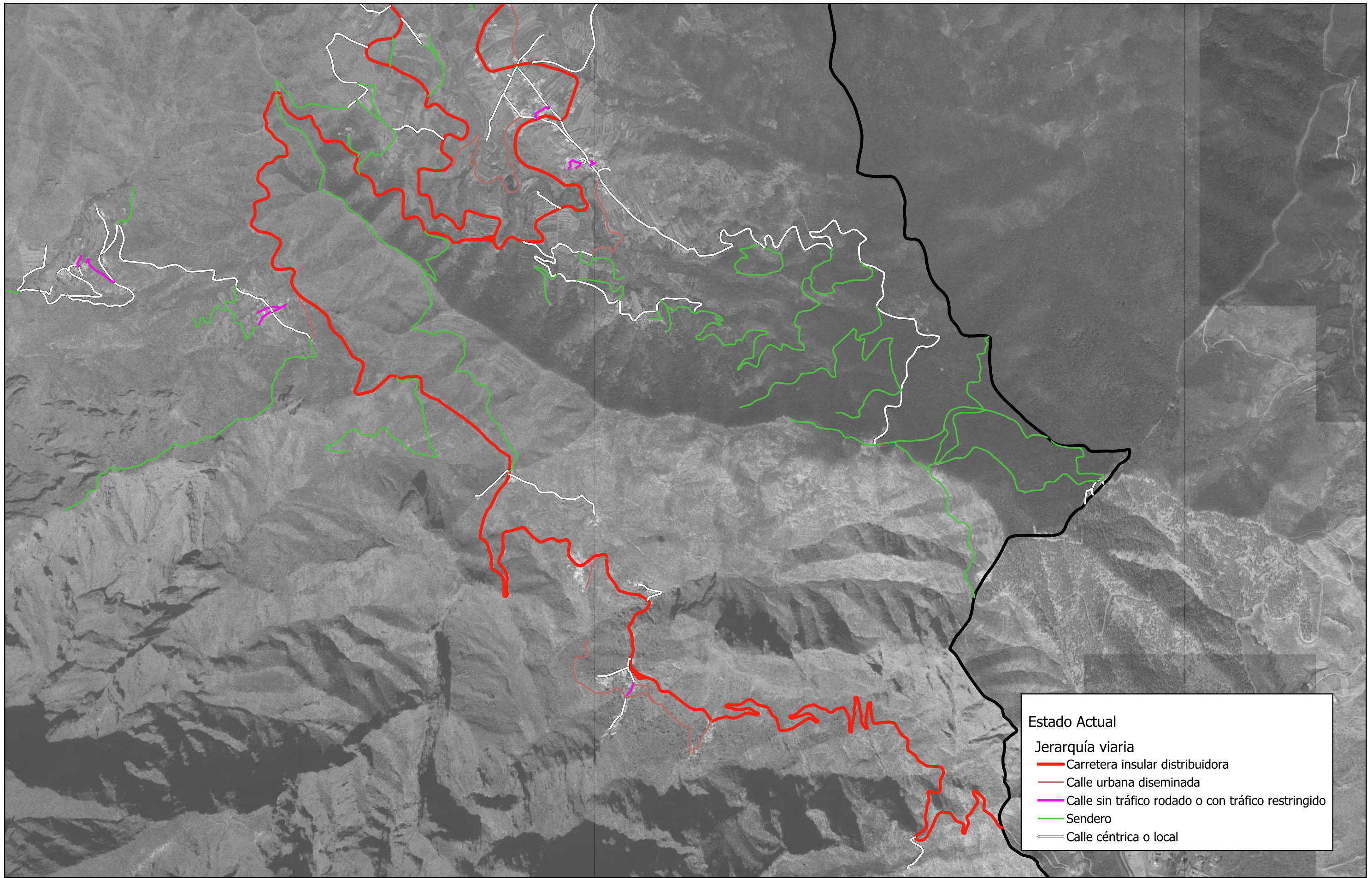

Estado Actual

Jerarquía viaria

- Carretera insular distribuidora
- Calle urbana diseminada
- Calle sin tráfico rodado o con tráfico restringido
- Sendero
- Calle céntrica o local

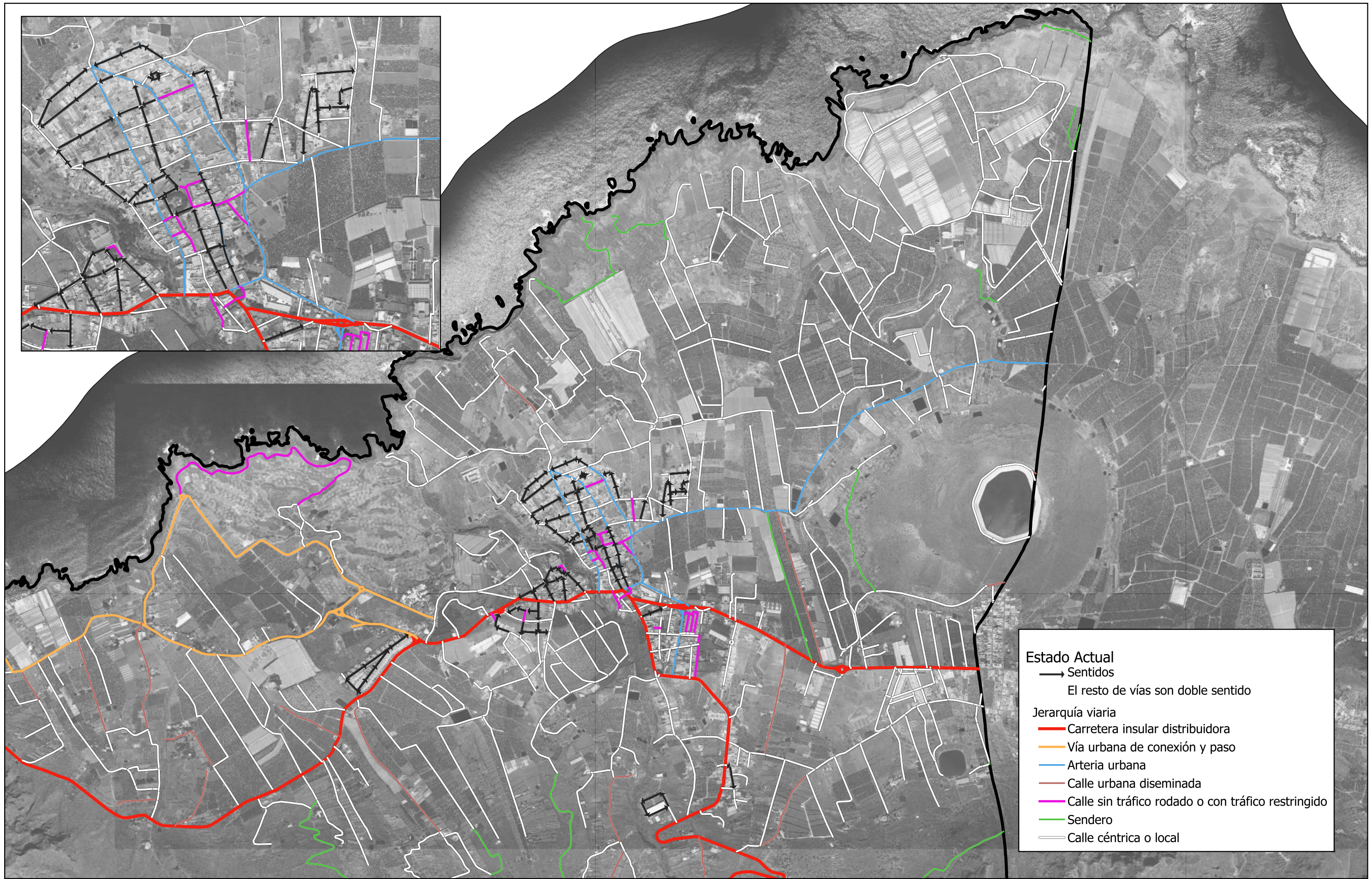

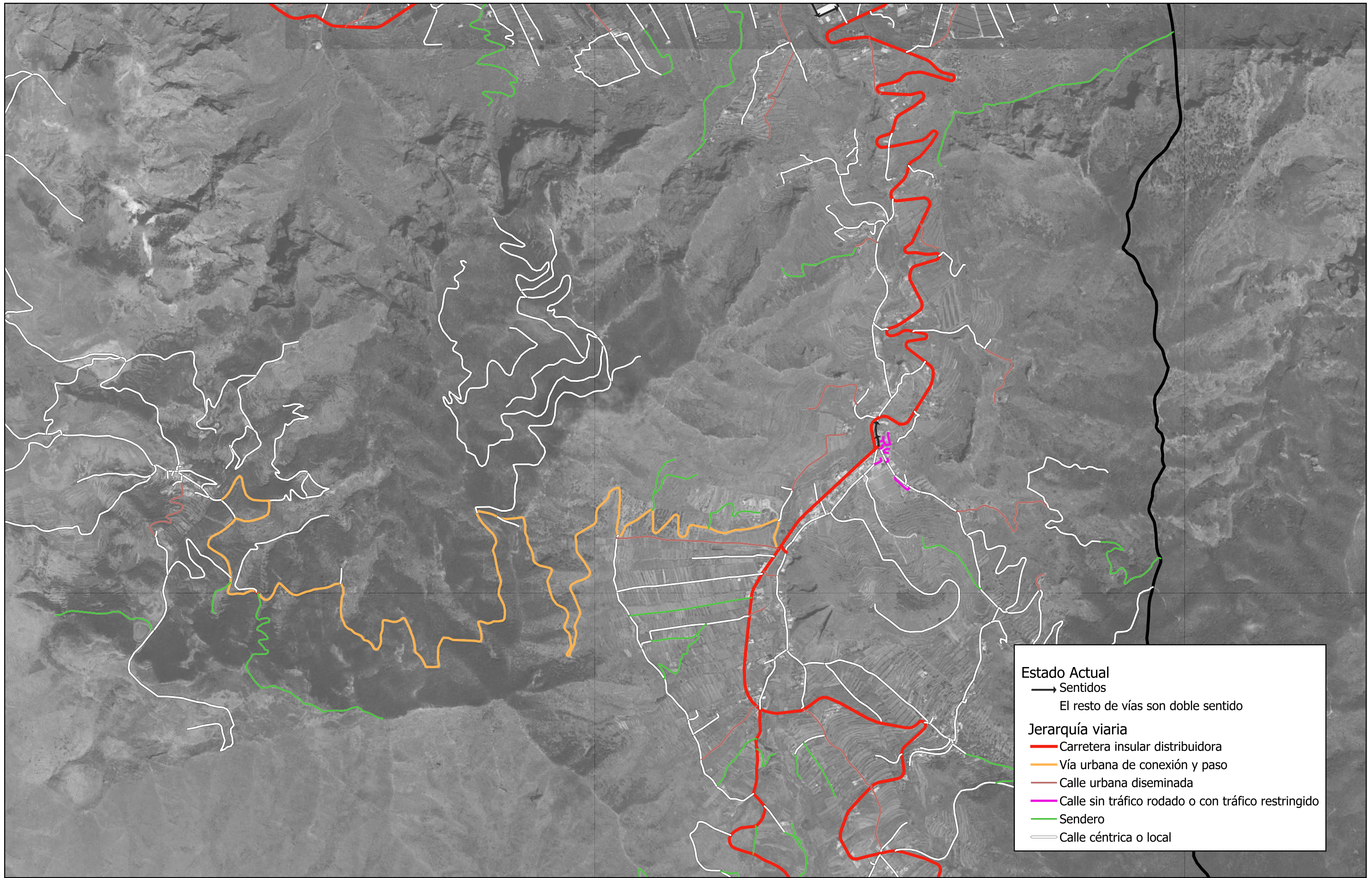

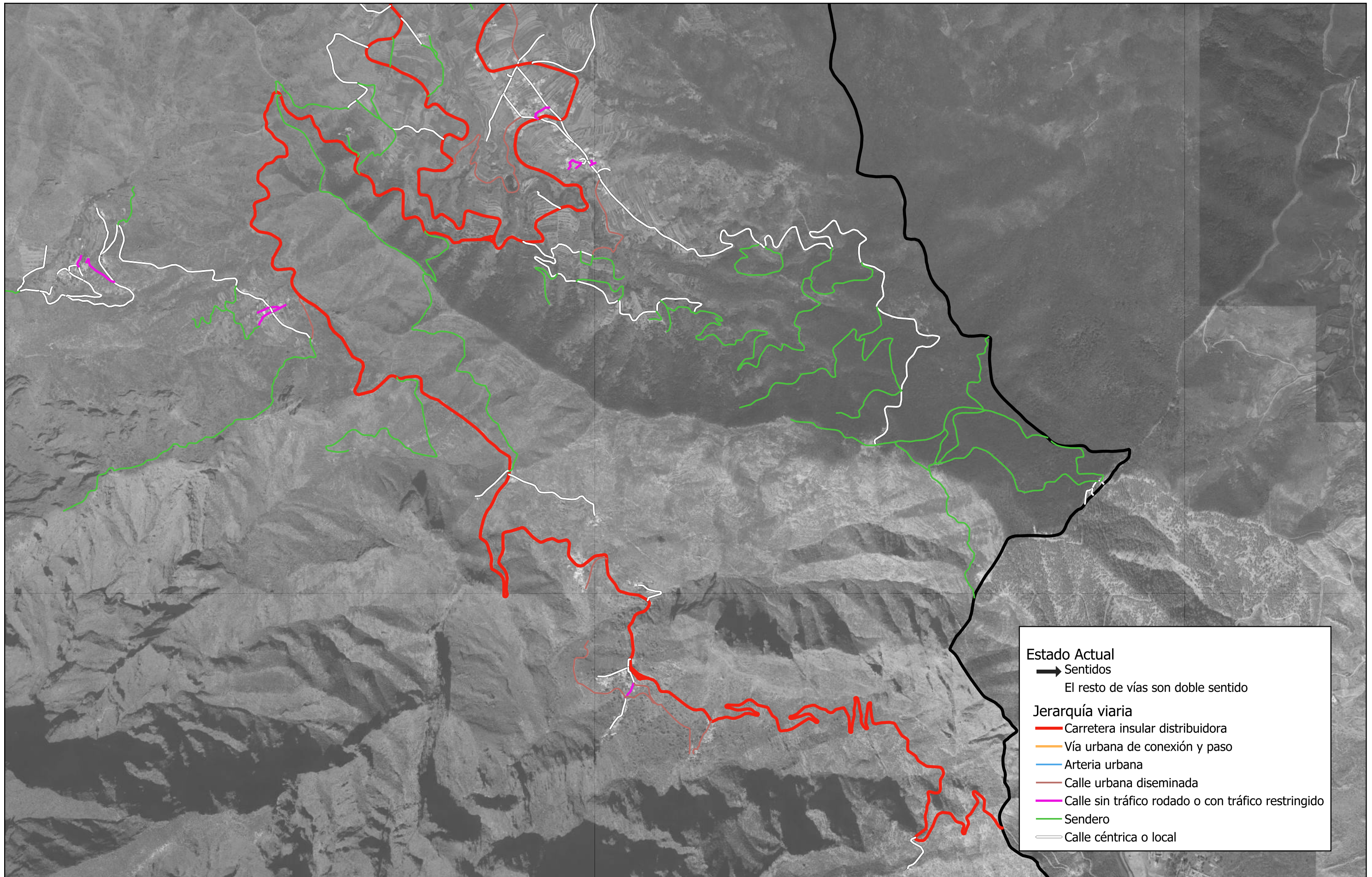



Estado Actual
 → Sentidos
 El resto de vías son doble sentido

Jerarquía viaria

- Carretera insular distribuidora
- Vía urbana de conexión y paso
- Arteria urbana
- Calle urbana diseminada
- Calle sin tráfico rodado o con tráfico restringido
- Sendero
- Calle céntrica o local

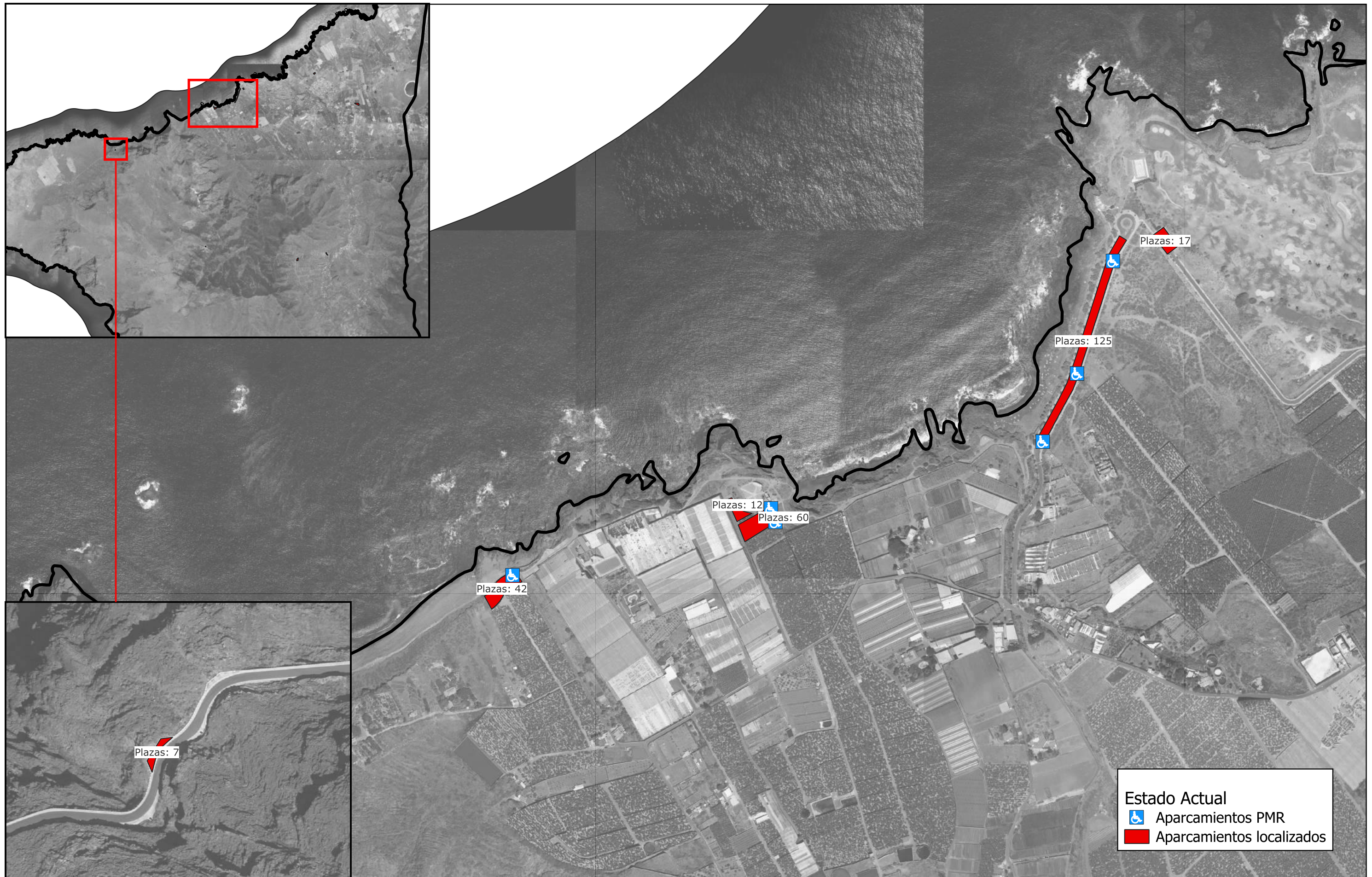



Estado Actual
 Aparcamientos PMR
 Aparcamientos localizados

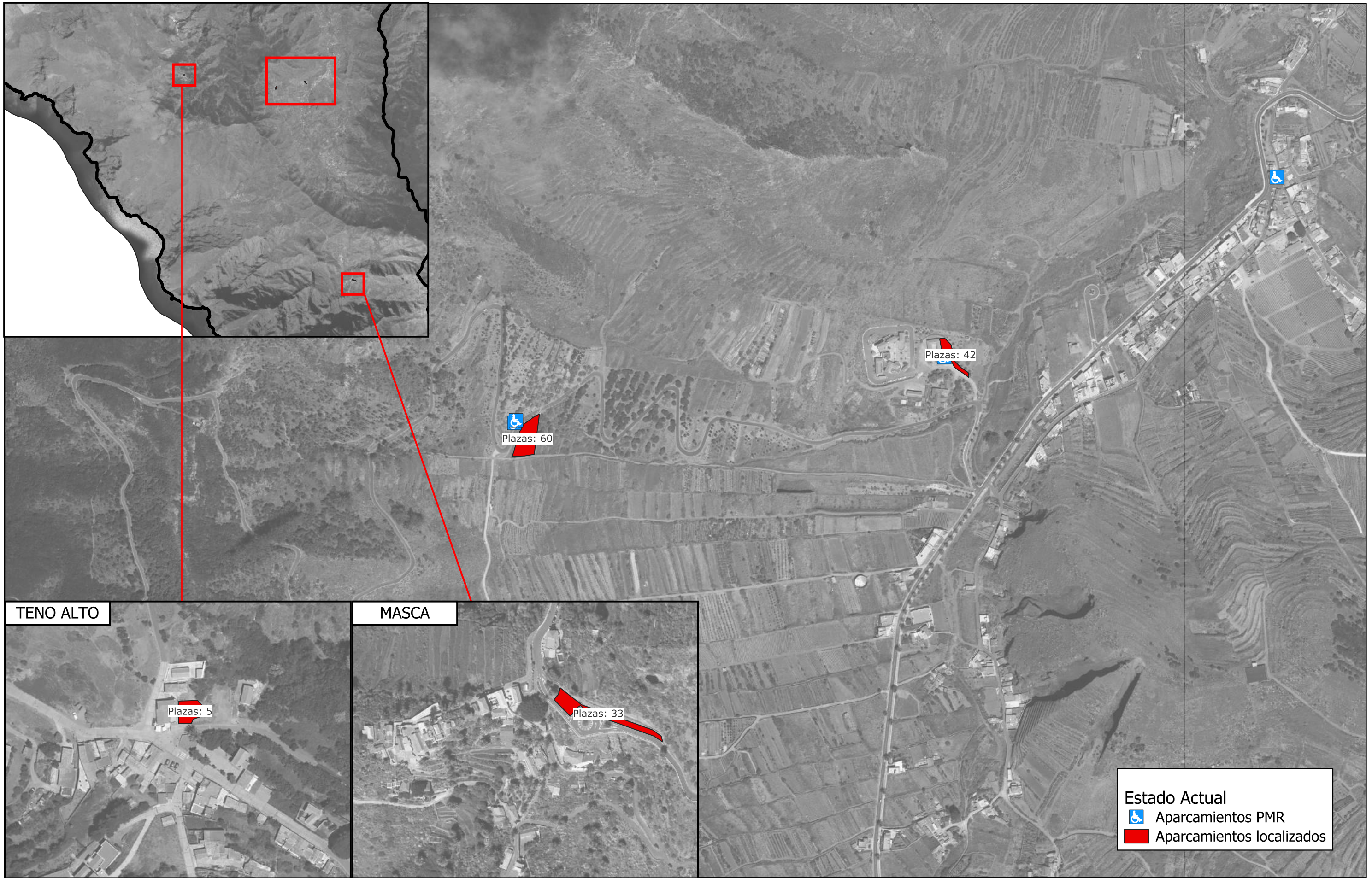

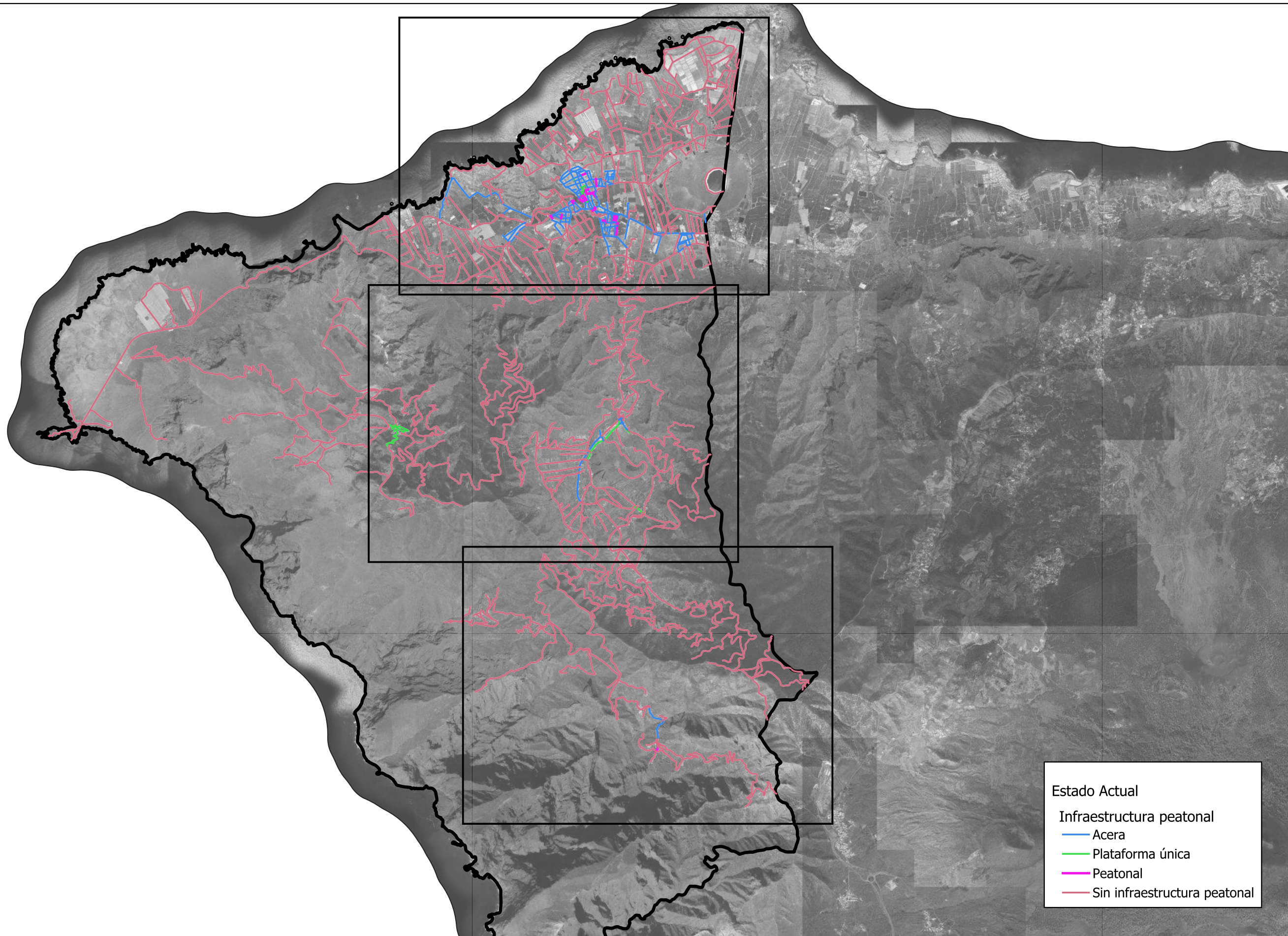

Estado Actual

Infraestructura peatonal

- Acera
- Plataforma única
- Peatonal
- Sin infraestructura peatonal



Título proyecto:

PLAN DE MOVILIDAD URBANA SOSTENIBLE DE BUENAVISTA DEL NORTE

Título plano:

INFRAESTRUCTURA PEATONAL

Fecha:

AGOSTO 2023

Escala:

1:50.000

Plano nº: 07

Hoja nº: 00

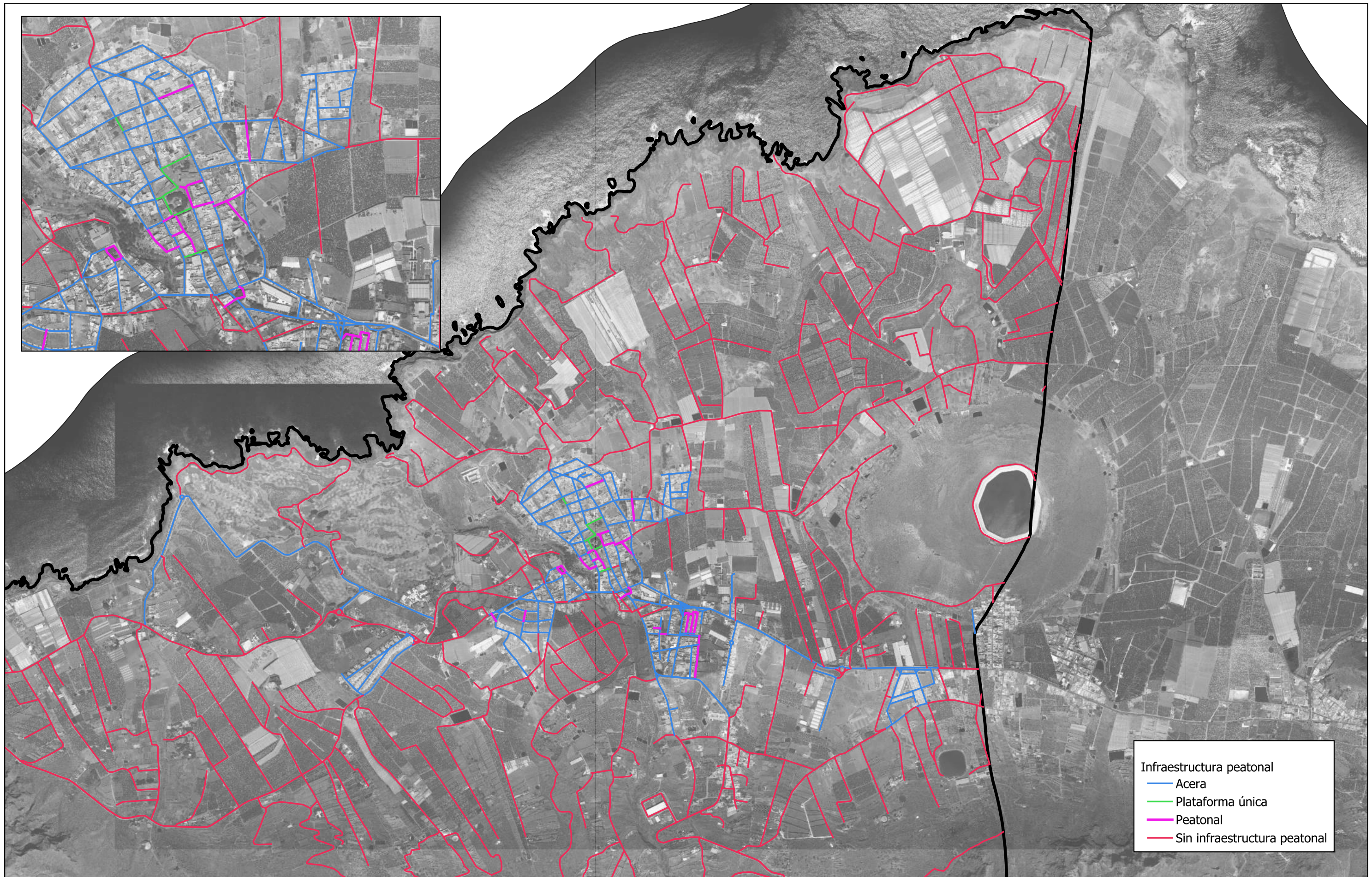

Infraestructura peatonal

- Acera
- Plataforma única
- Peatonal
- Sin infraestructura peatonal

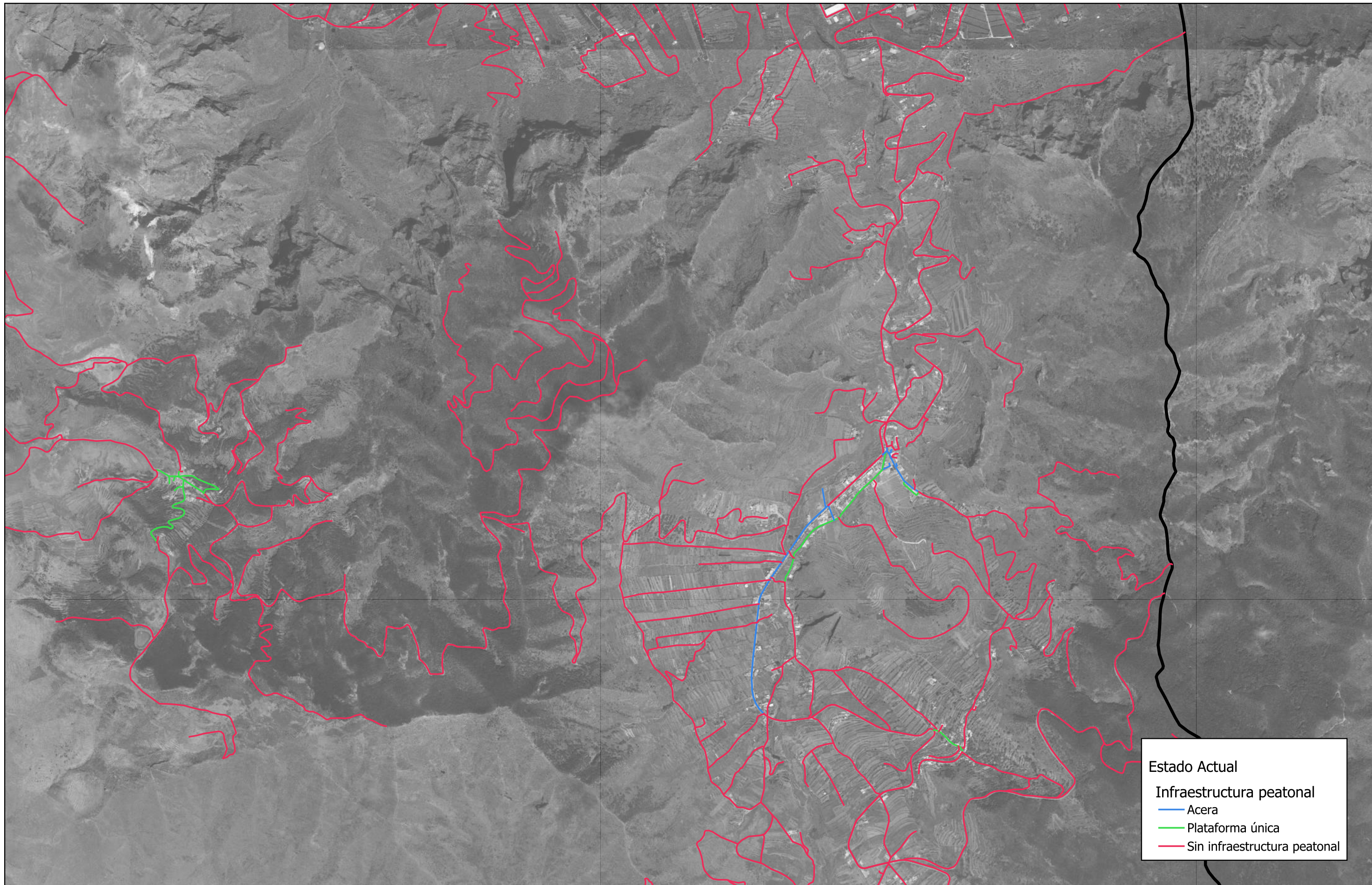

Estado Actual

Infraestructura peatonal

- Acera
- Plataforma única
- Sin infraestructura peatonal

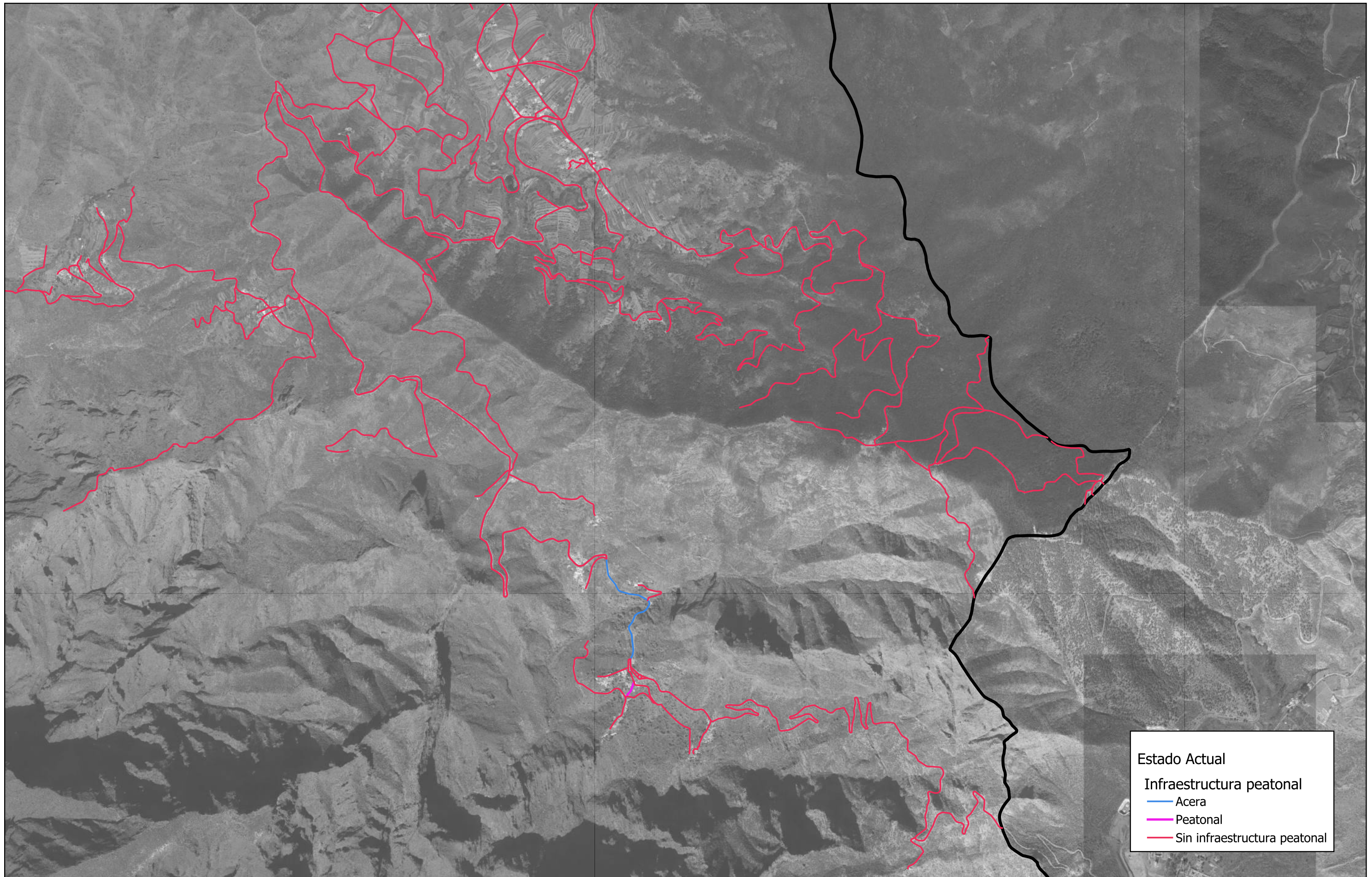

Estado Actual

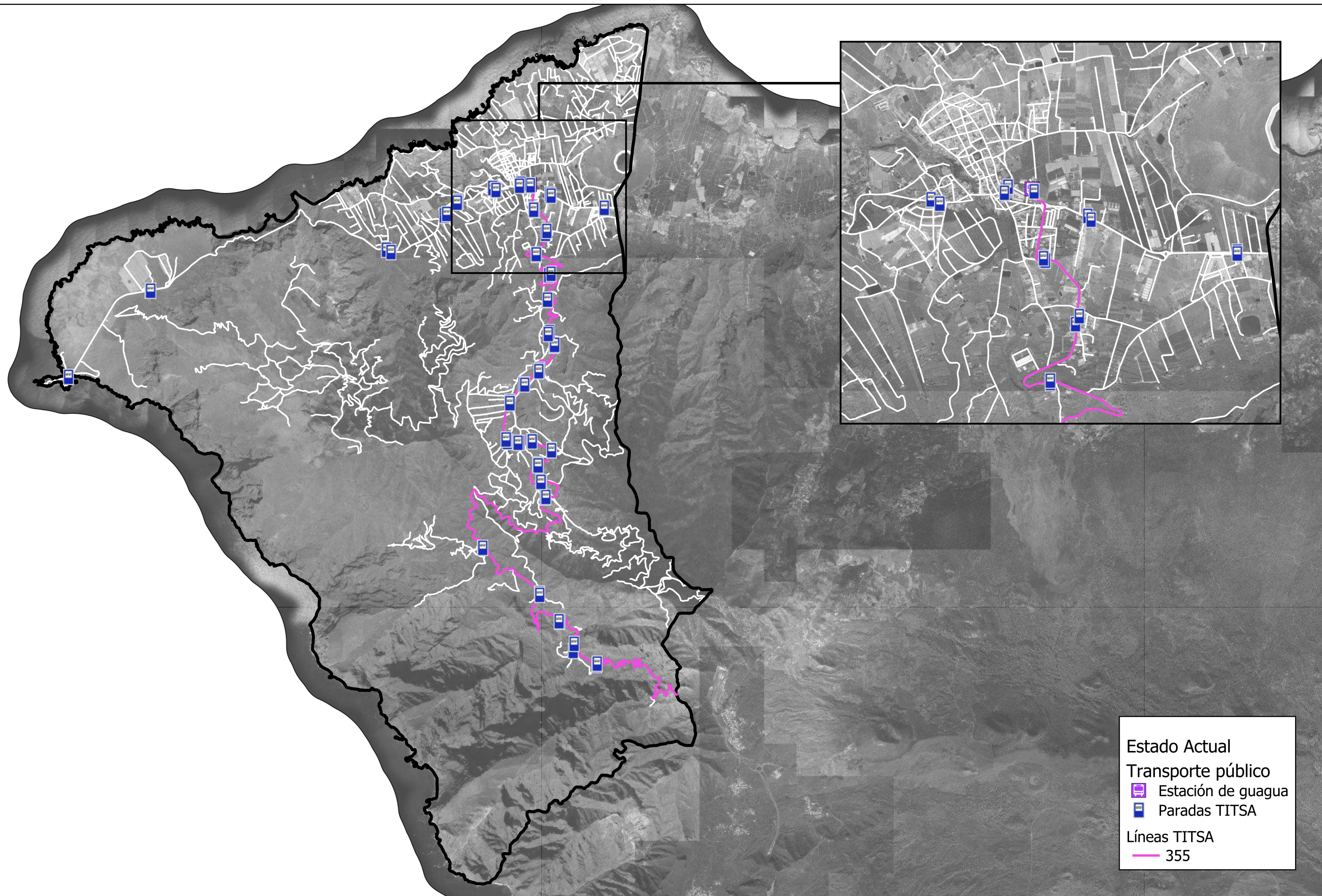

Infraestructura peatonal

- Acera
- Peatonal
- Sin infraestructura peatonal



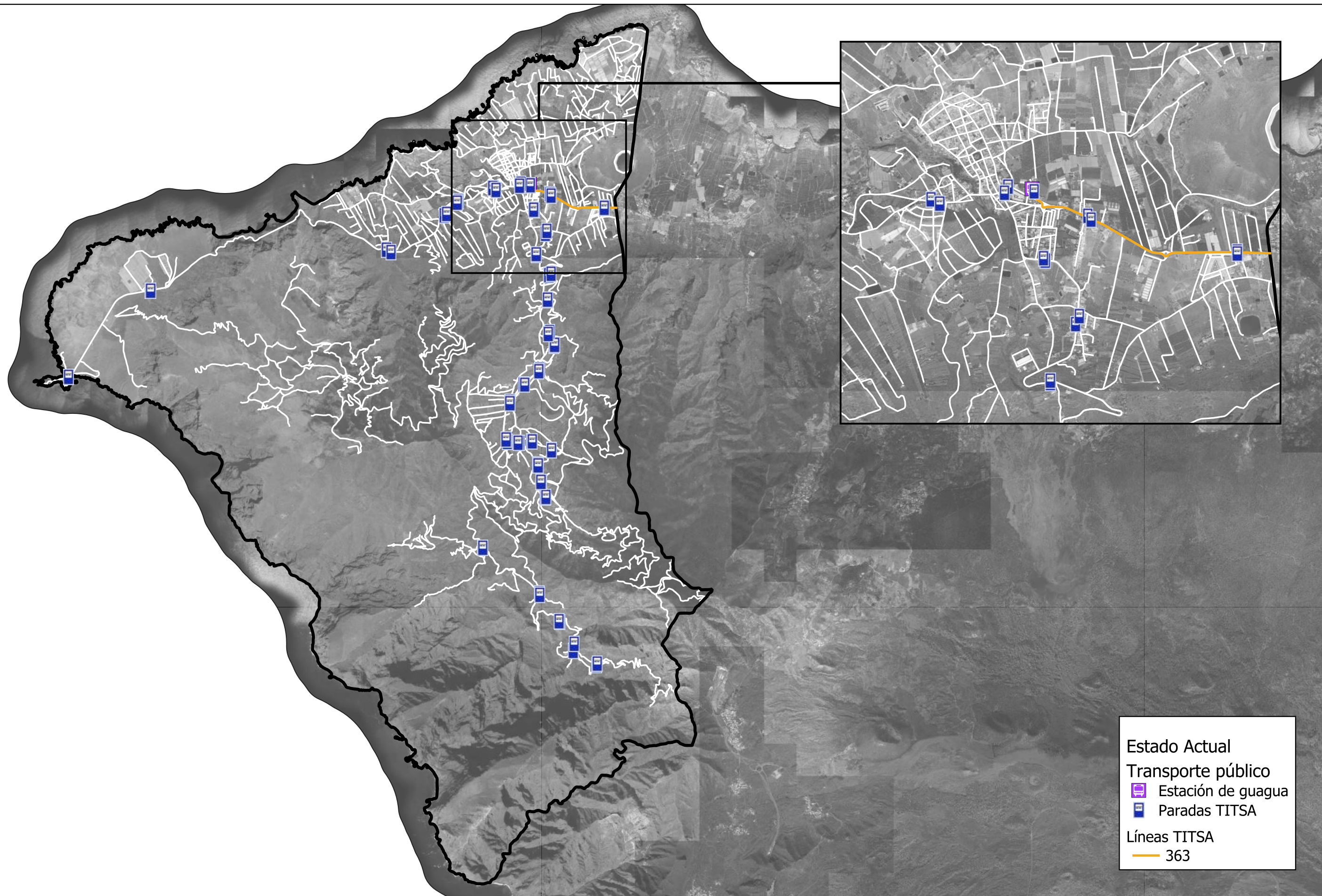

Estado Actual
 Transporte público
 Estación de guagua
 Paradas TITSA
 Líneas TITSA
 355



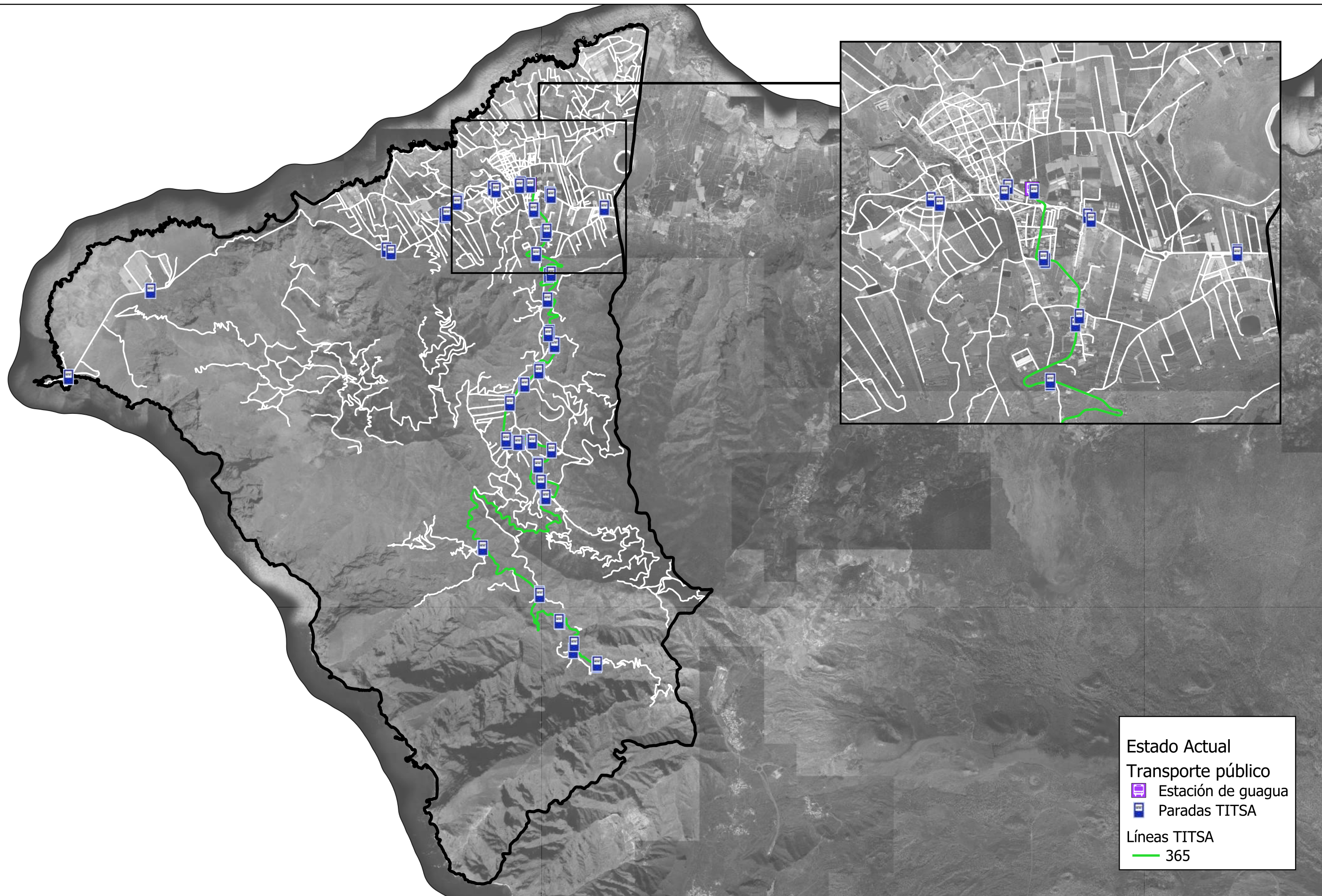

Estado Actual
Transporte público
 Estación de guagua
 Paradas TITSA
Líneas TITSA
 363



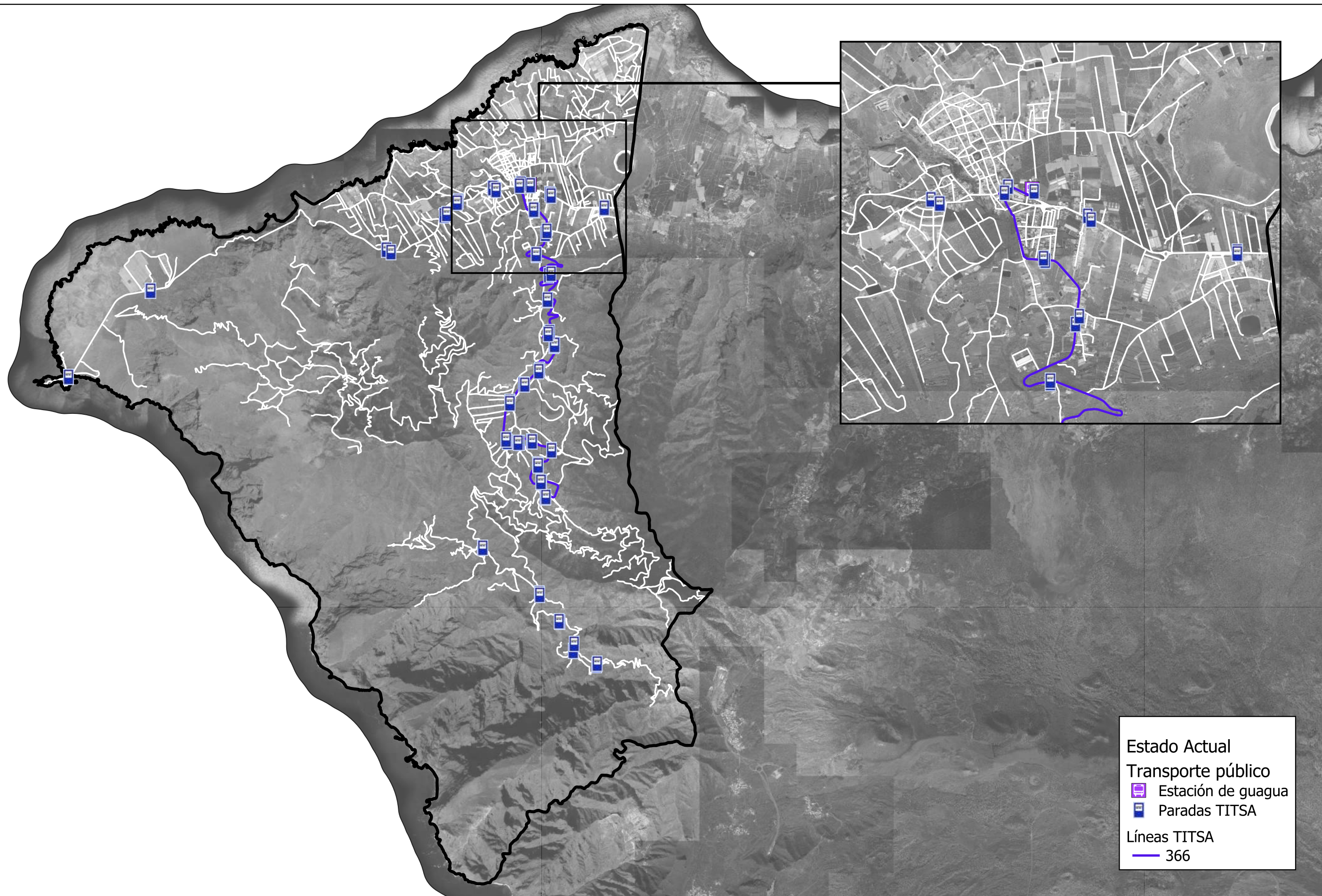

Estado Actual
 Transporte público
 Estación de guagua
 Paradas TITSA
 Líneas TITSA
 365

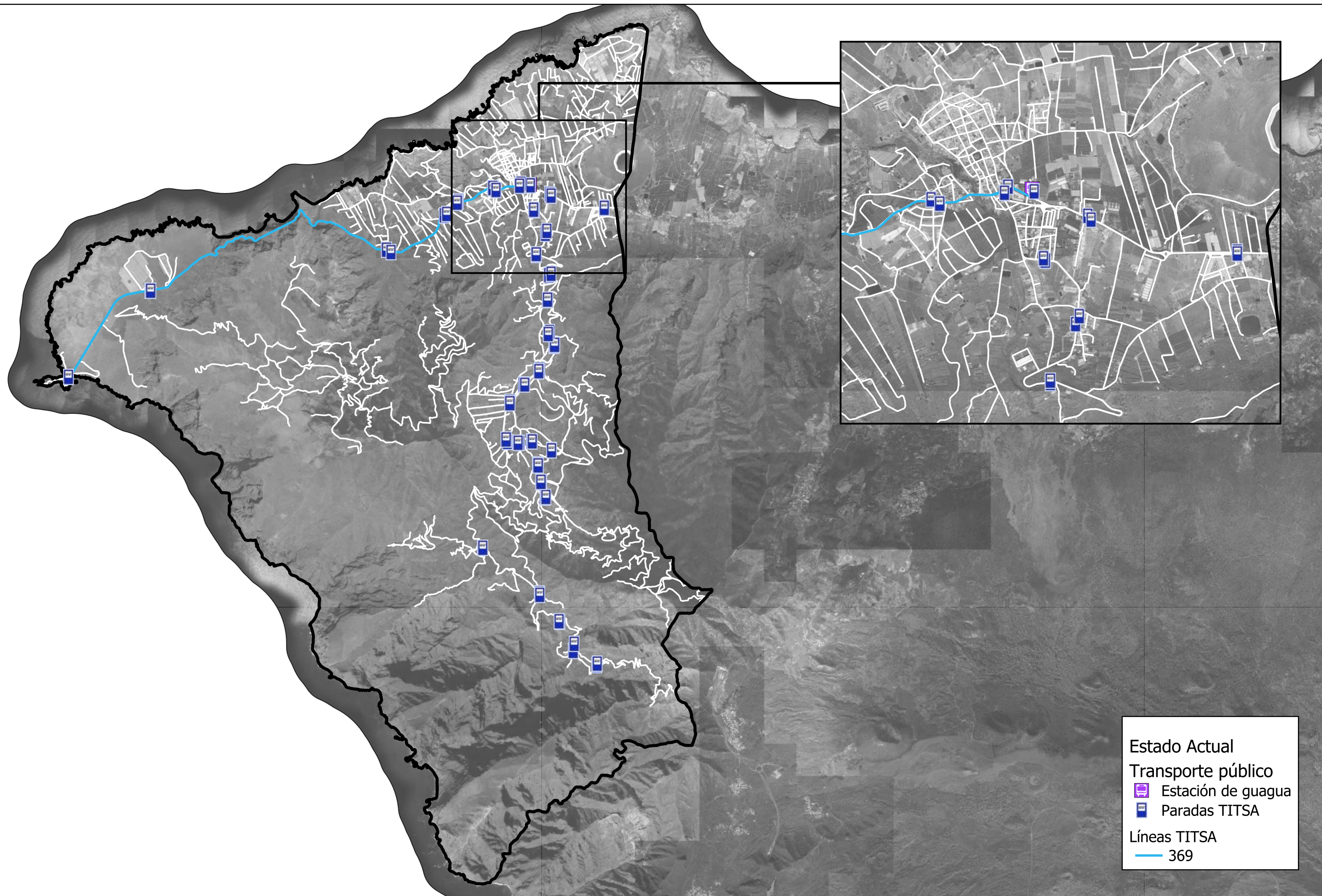

Estado Actual
 Transporte público
 Estación de guagua
 Paradas TITSA
 Líneas TITSA
 366



Estado Actual
Transporte público

-  Estación de guagua
-  Paradas TITSA

Líneas TITSA

-  369

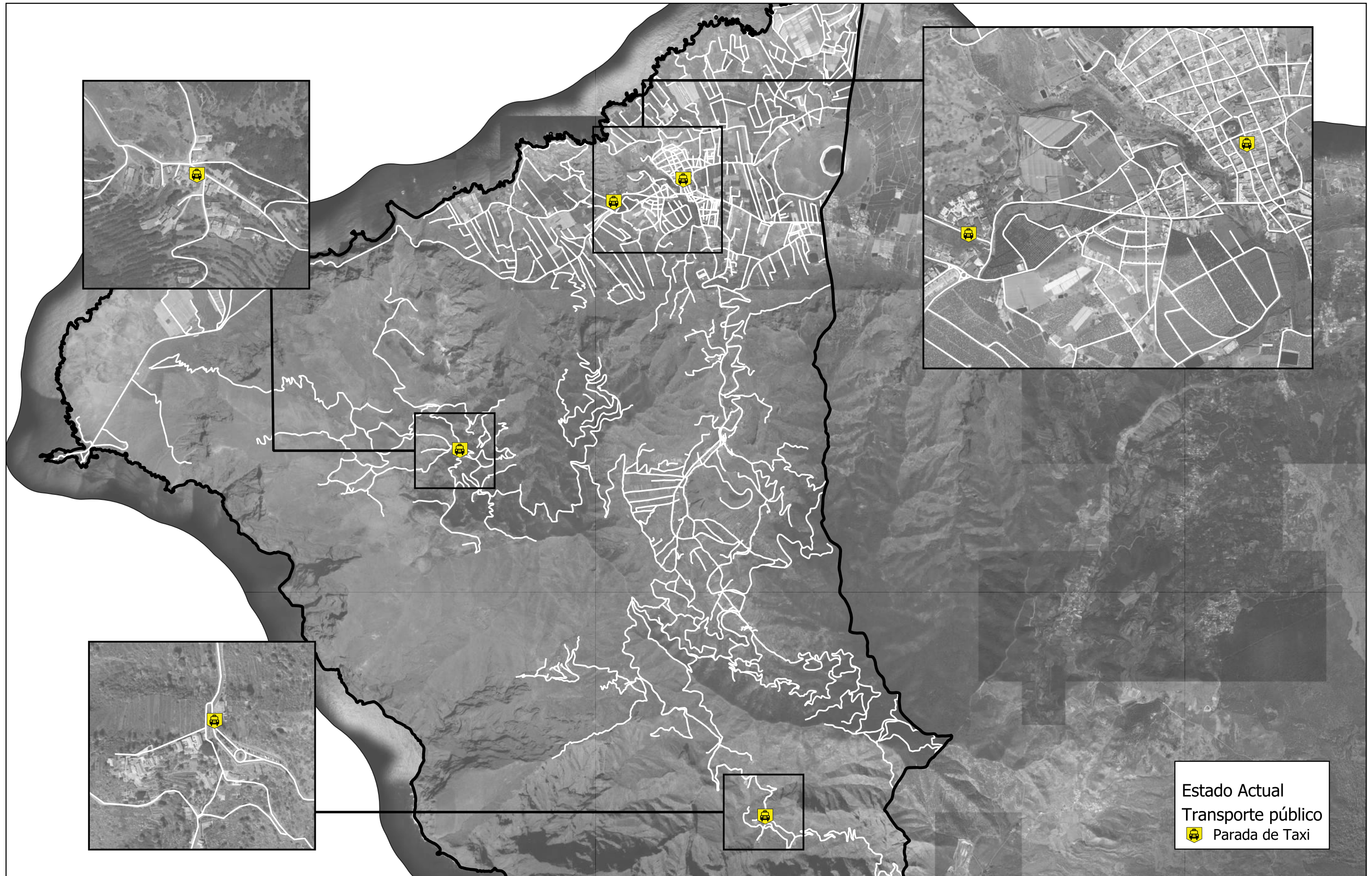

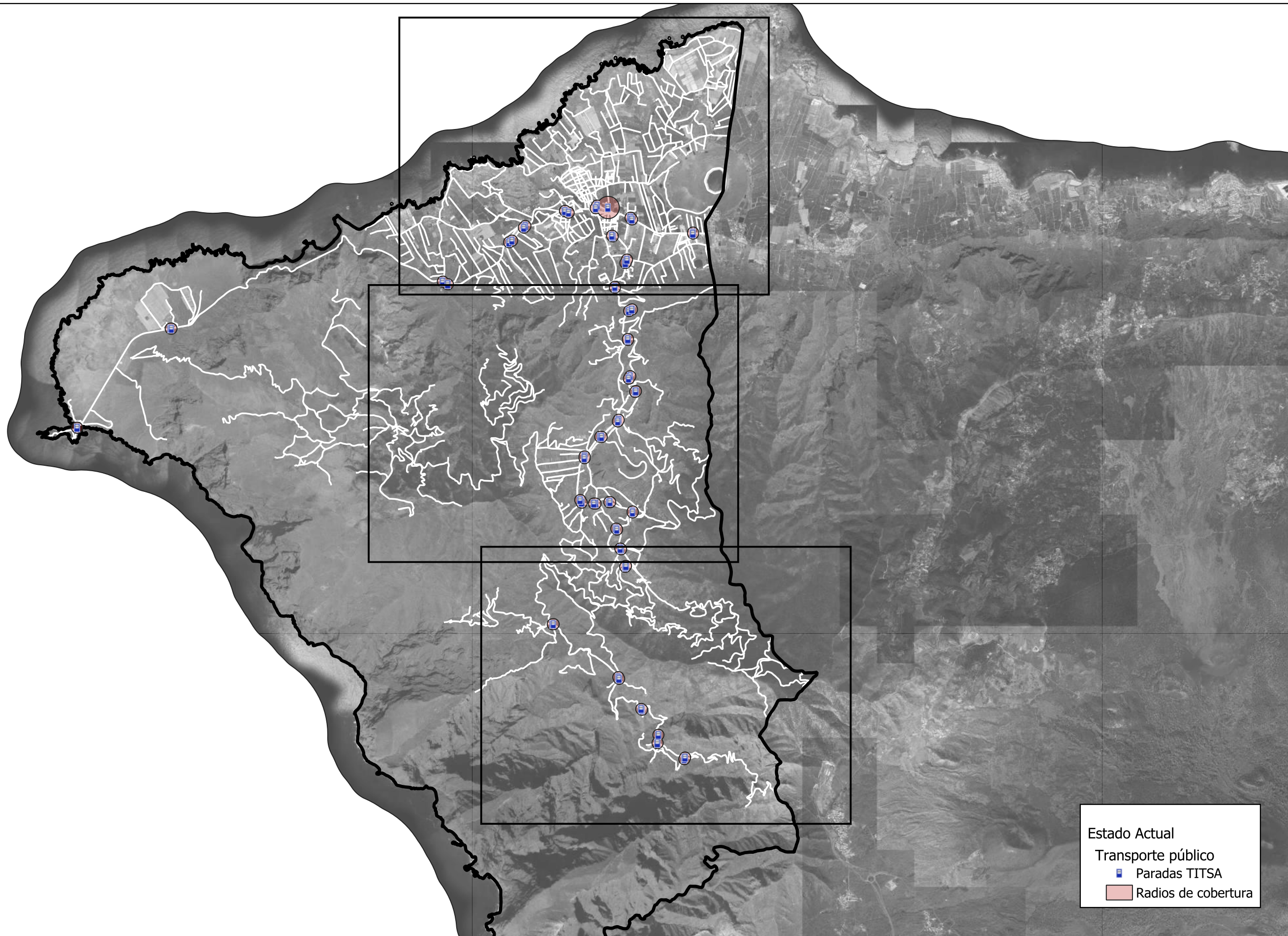

Estado Actual
 Transporte público
 Parada de Taxi



Estado Actual
 Transporte público
 ■ Paradas TITSA
 ■ Radios de cobertura



Estado Actual
Transporte público
 Estación de guagua
 Paradas TITSA
 Radios de cobertura

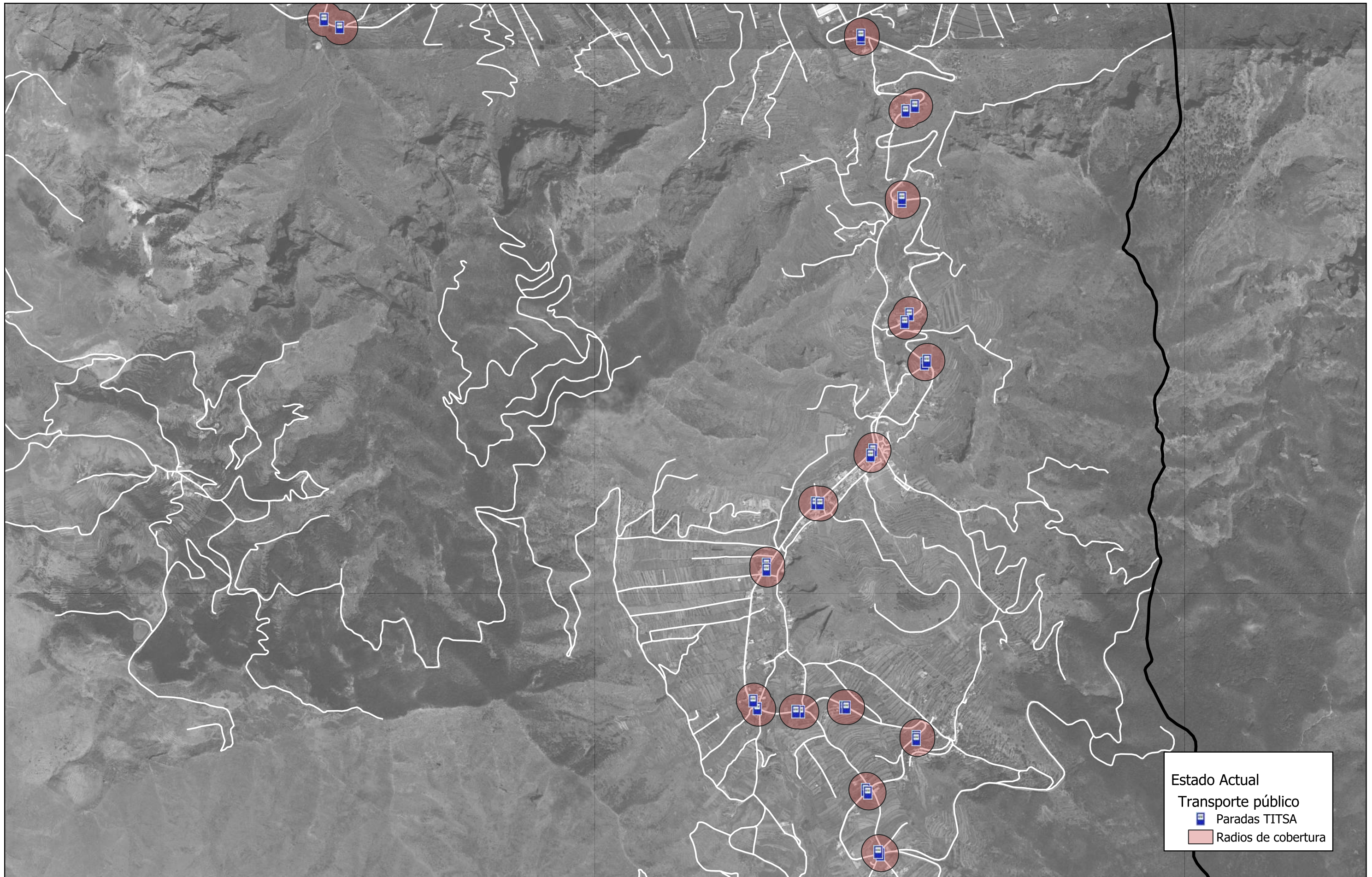

Estado Actual
 Transporte público
 Paradas TITSA
 Radios de cobertura

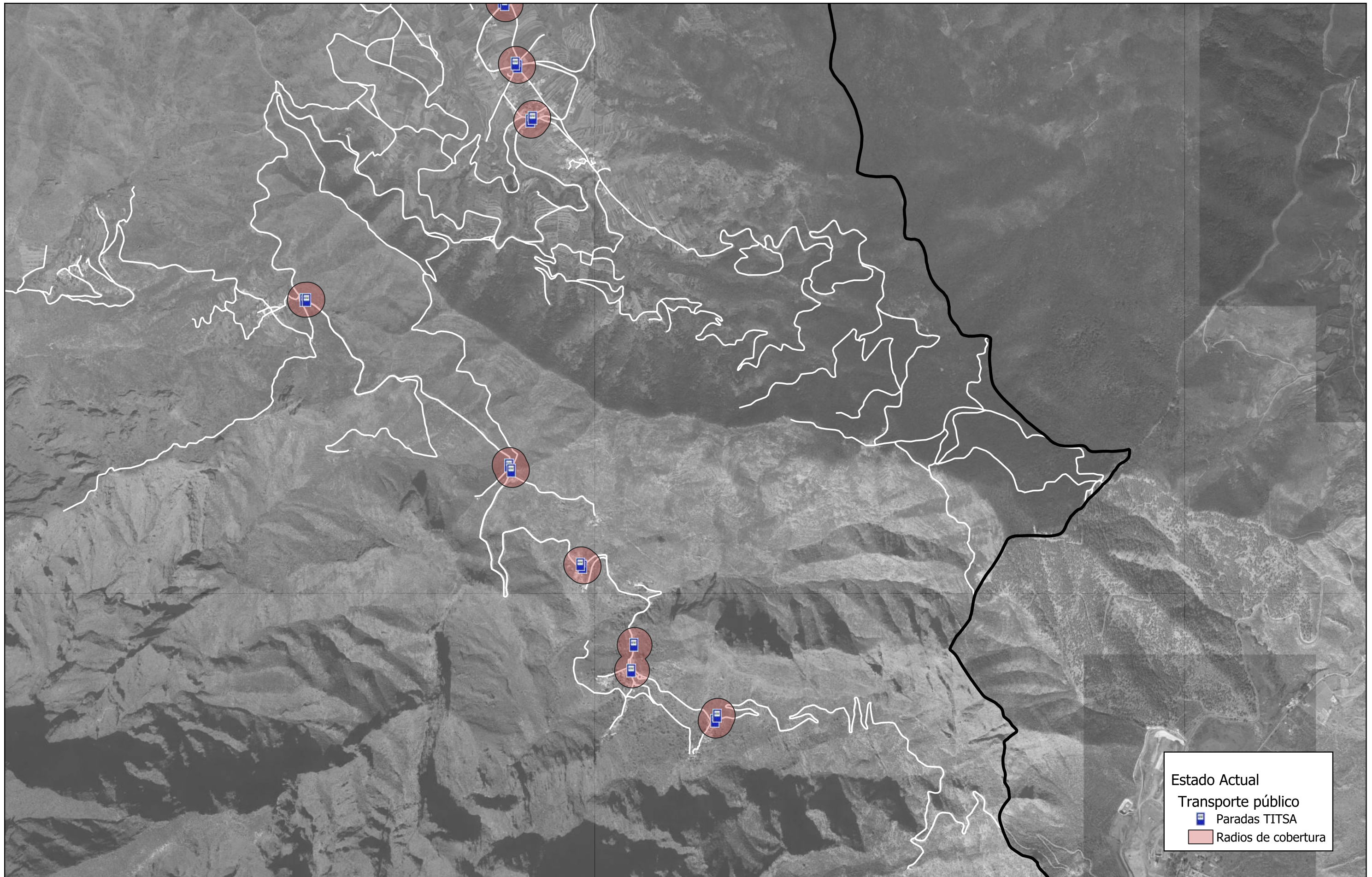

Estado Actual
 Transporte público
 Paradas TITSA
 Radios de cobertura



Estado Actual
 ★ Cargas y descargas



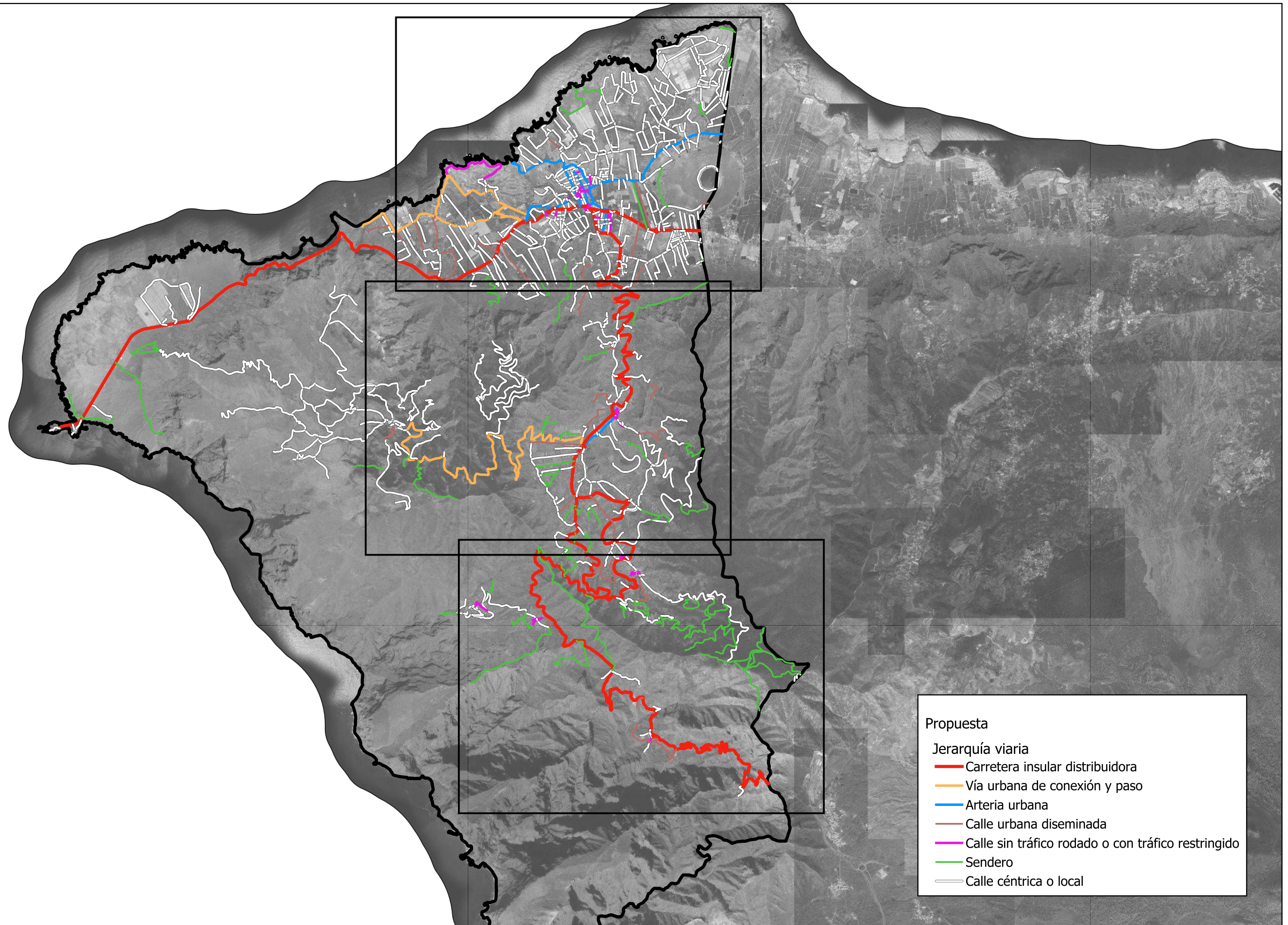

Propuesta	
Jerarquía viaria	
—	Carretera insular distribuidora
—	Vía urbana de conexión y paso
—	Arteria urbana
—	Calle urbana diseminada
—	Calle sin tráfico rodado o con tráfico restringido
—	Sendero
—	Calle céntrica o local

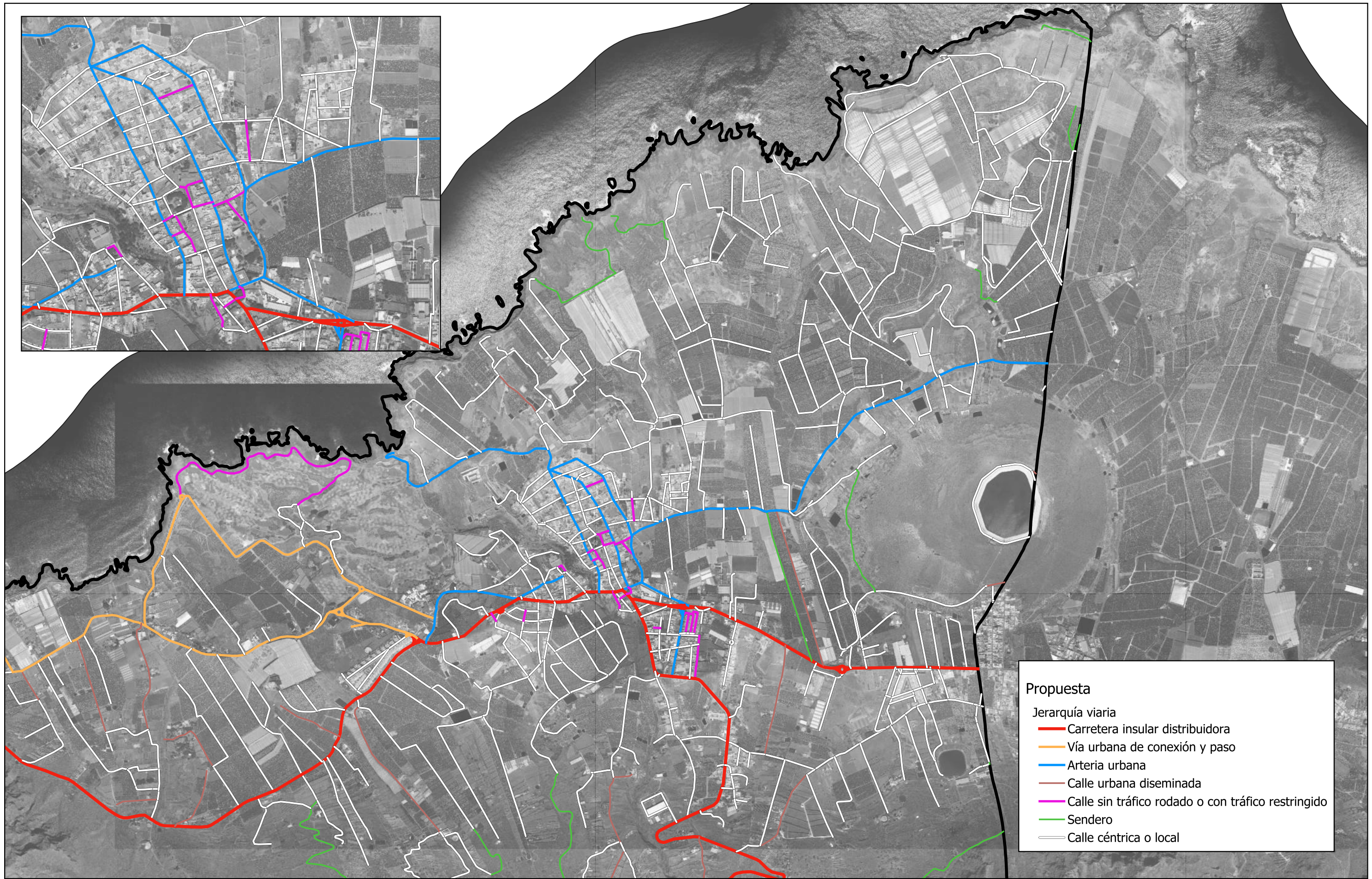

Propuesta

Jerarquía viaria

- Carretera insular distribuidora
- Vía urbana de conexión y paso
- Arteria urbana
- Calle urbana diseminada
- Calle sin tráfico rodado o con tráfico restringido
- Sendero
- Calle céntrica o local

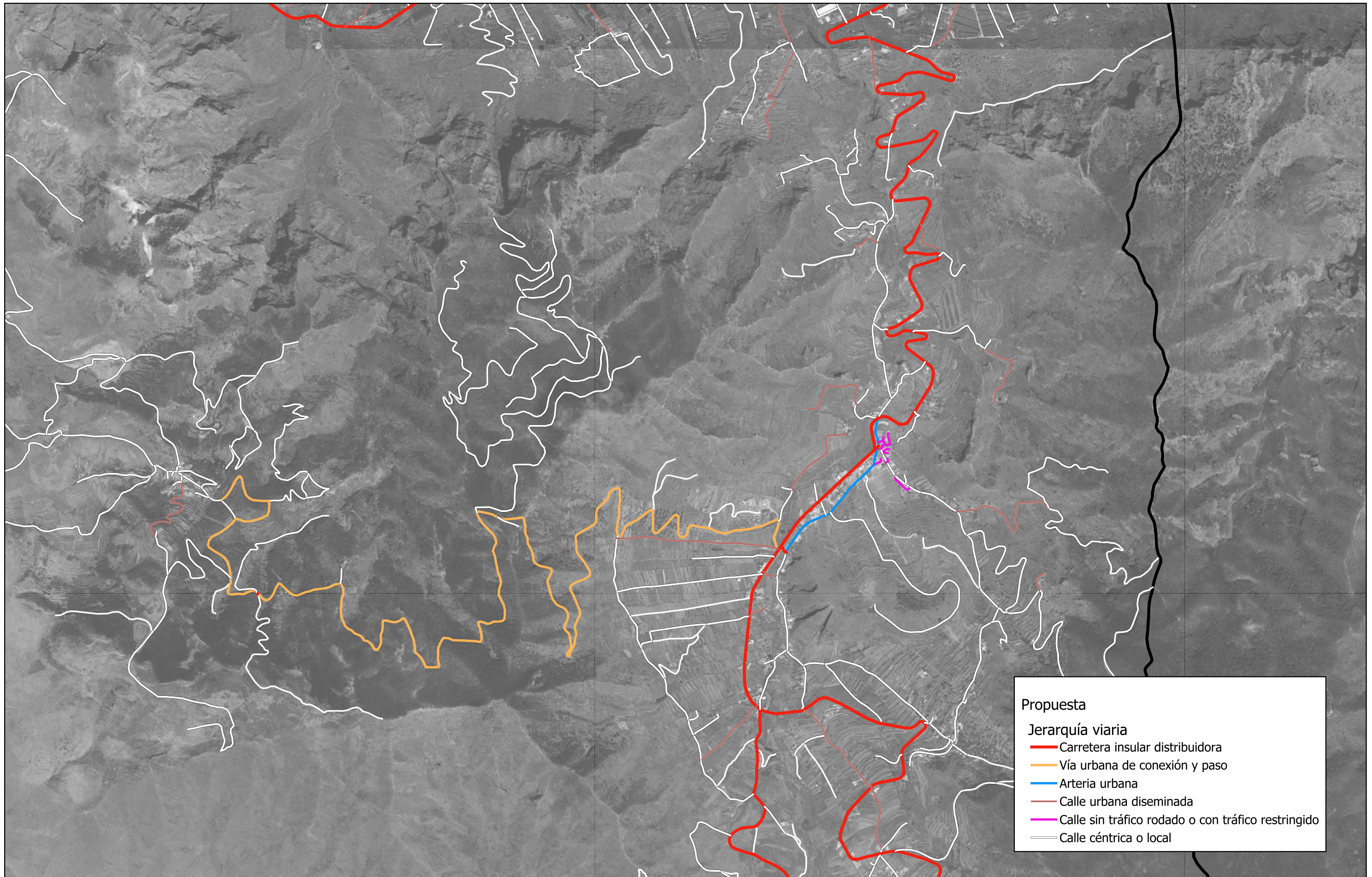

Propuesta

Jerarquía viaria

- Carretera insular distribuidora
- Vía urbana de conexión y paso
- Arteria urbana
- Calle urbana diseminada
- Calle sin tráfico rodado o con tráfico restringido
- Calle céntrica o local

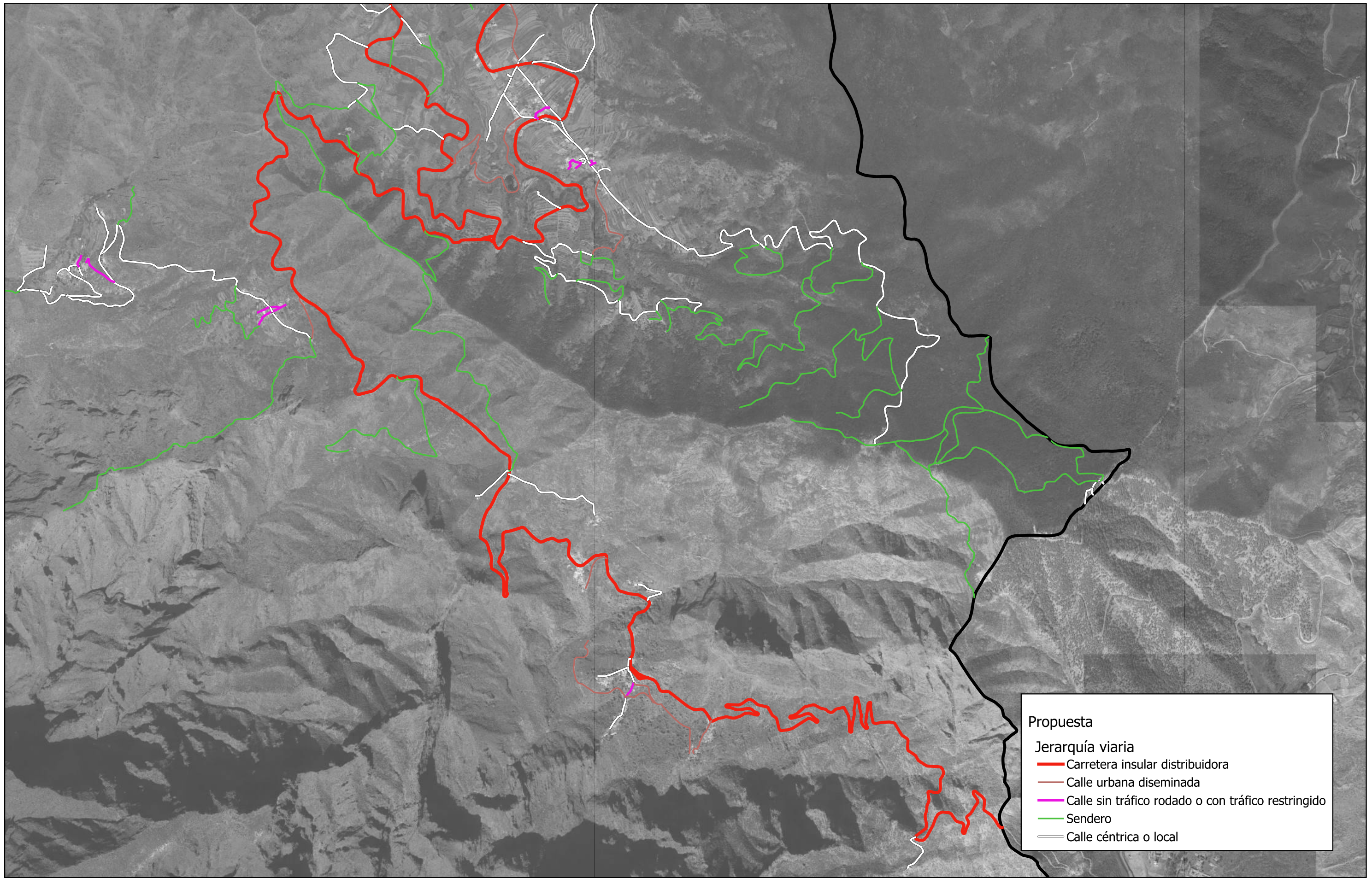

Propuesta

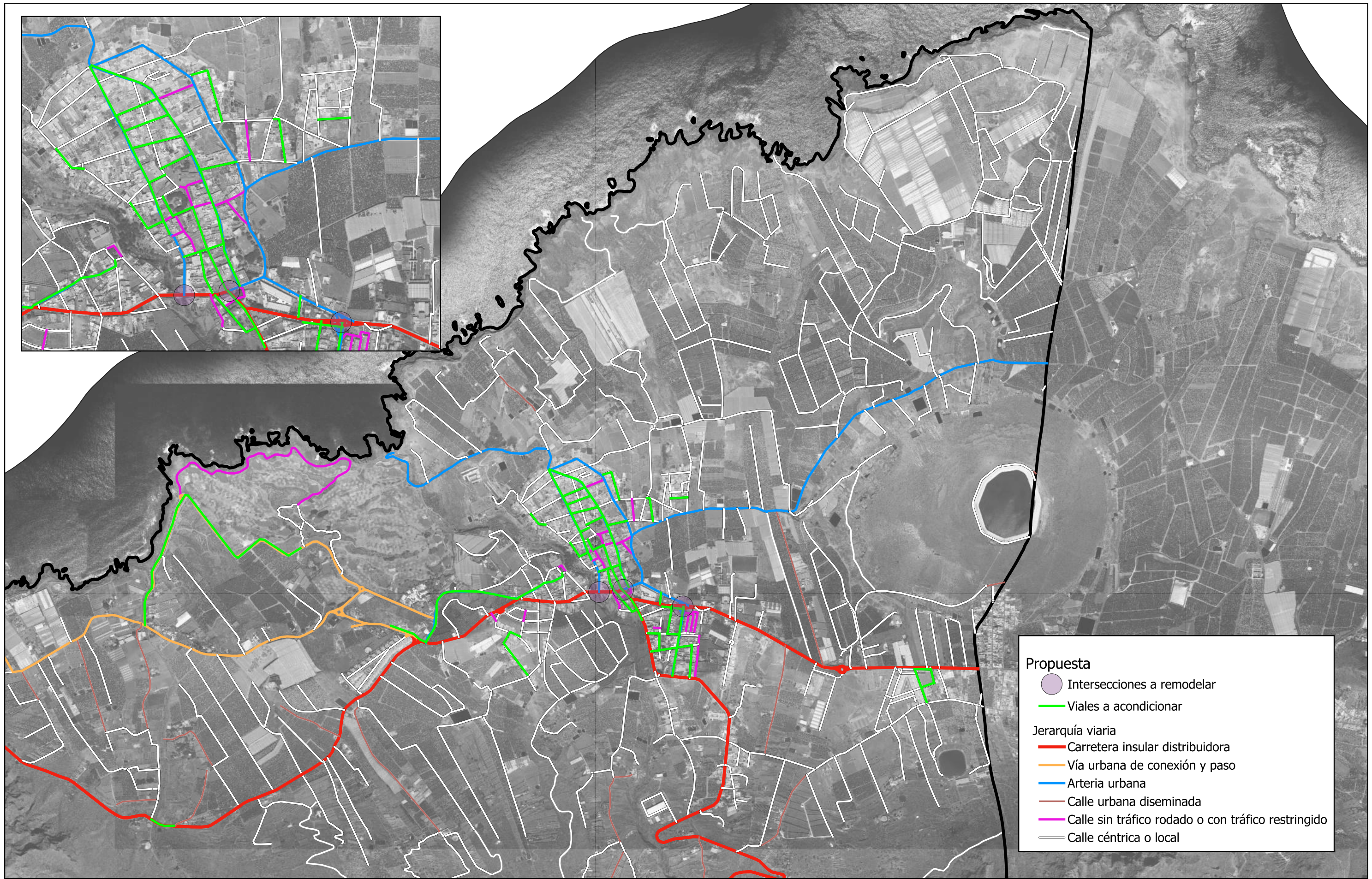

Jerarquía viaria

- Carretera insular distribuidora
- Calle urbana diseminada
- Calle sin tráfico rodado o con tráfico restringido
- Sendero
- Calle céntrica o local

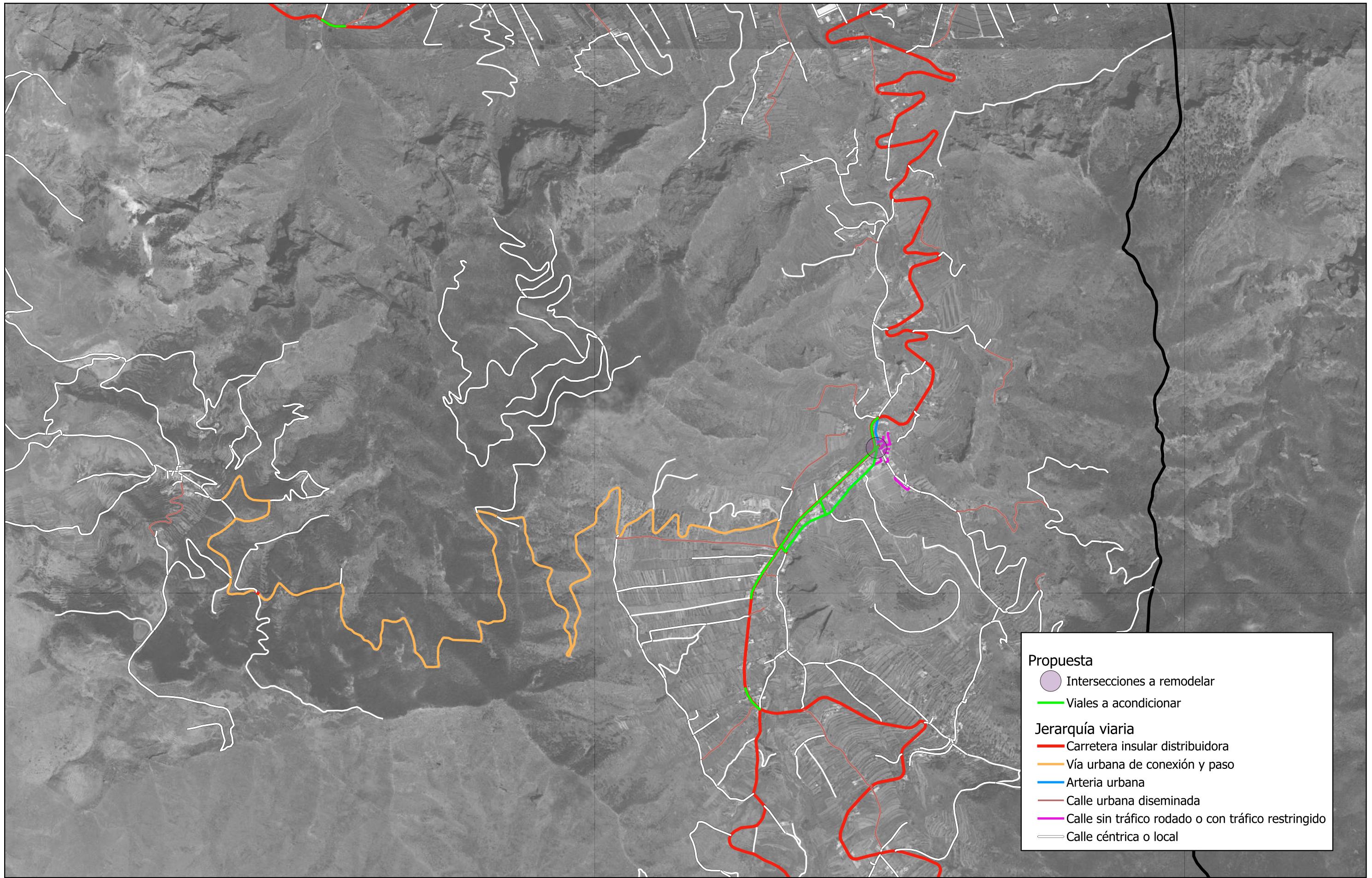









Propuesta

-  Intersecciones a remodelar
-  Viales a acondicionar

Jerarquía viaria

-  Carretera insular distribuidora
-  Vía urbana de conexión y paso
-  Arteria urbana
-  Calle urbana diseminada
-  Calle sin tráfico rodado o con tráfico restringido
-  Calle céntrica o local

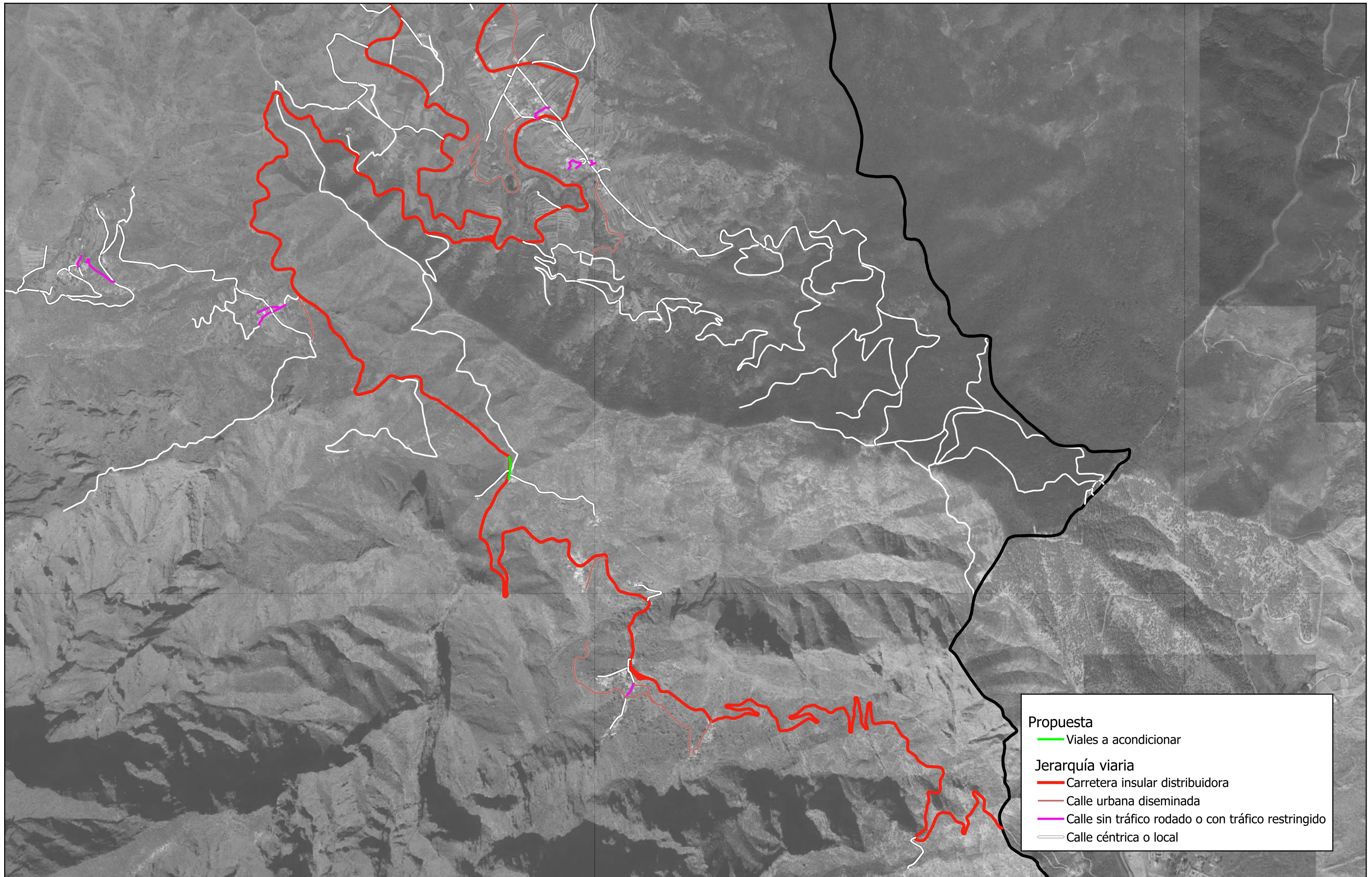

Propuesta

- Viales a acondicionar

Jerarquía viaria

- Carretera insular distribuidora
- Calle urbana diseminada
- Calle sin tráfico rodado o con tráfico restringido
- Calle céntrica o local

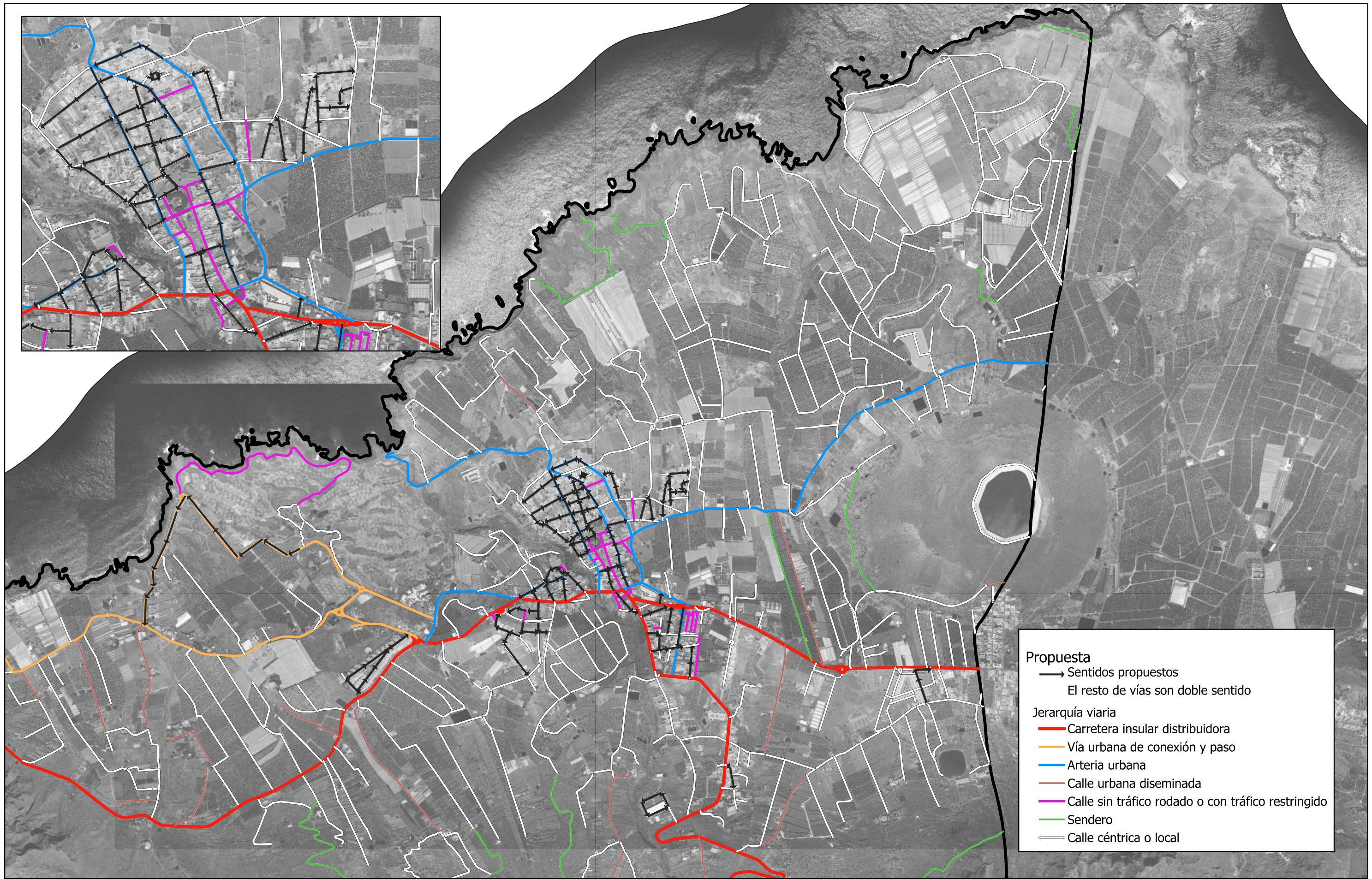

Propuesta

- Sentidos propuestos
- El resto de vías son doble sentido

Jerarquía viaria

- Carretera insular distribuidora
- Vía urbana de conexión y paso
- Arteria urbana
- Calle urbana diseminada
- Calle sin tráfico rodado o con tráfico restringido
- Sendero
- Calle céntrica o local

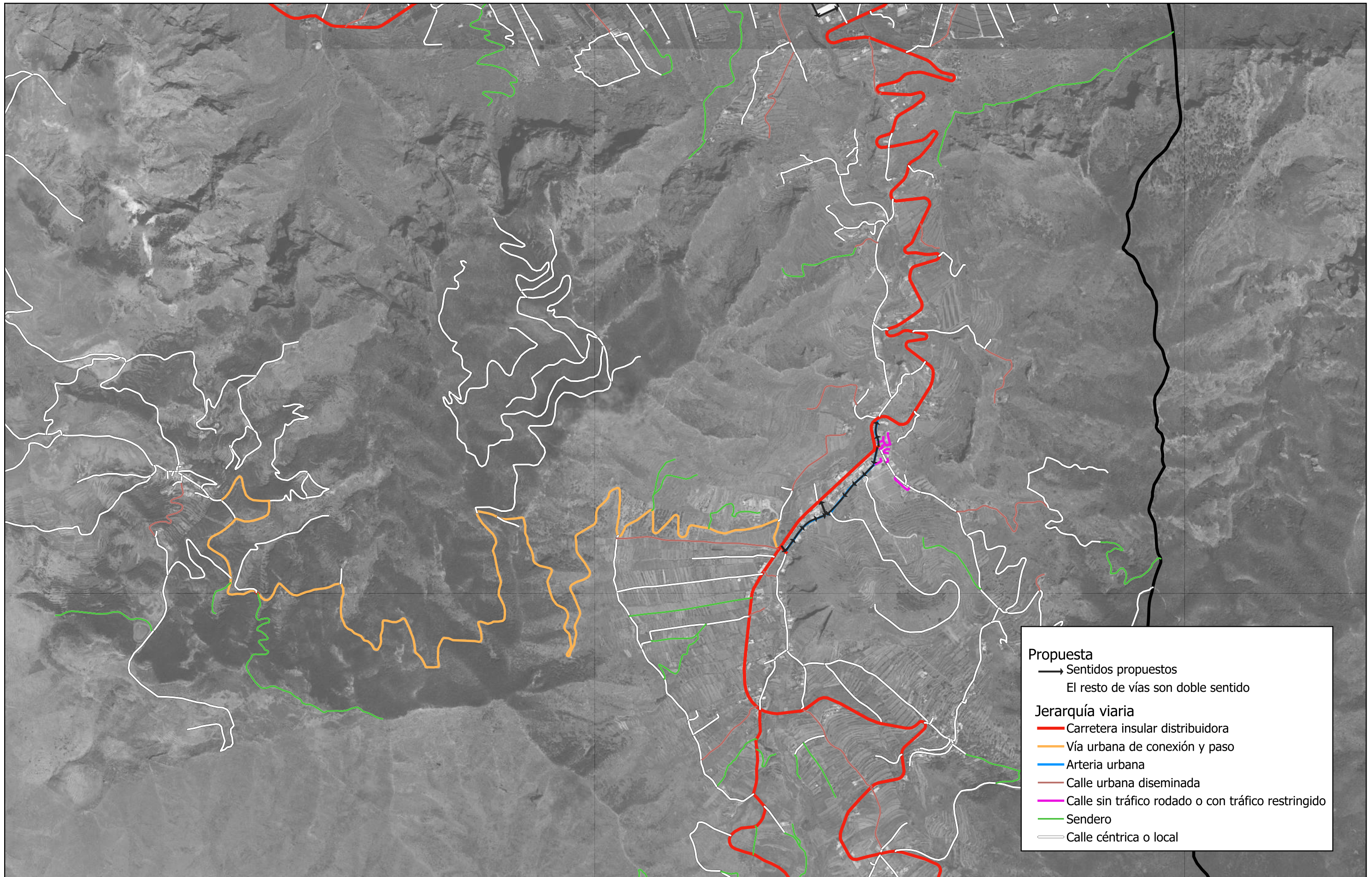

Propuesta

- Sentidos propuestos
- El resto de vías son doble sentido

Jerarquía viaria

- Carretera insular distribuidora
- Vía urbana de conexión y paso
- Arteria urbana
- Calle urbana diseminada
- Calle sin tráfico rodado o con tráfico restringido
- Sendero
- Calle céntrica o local

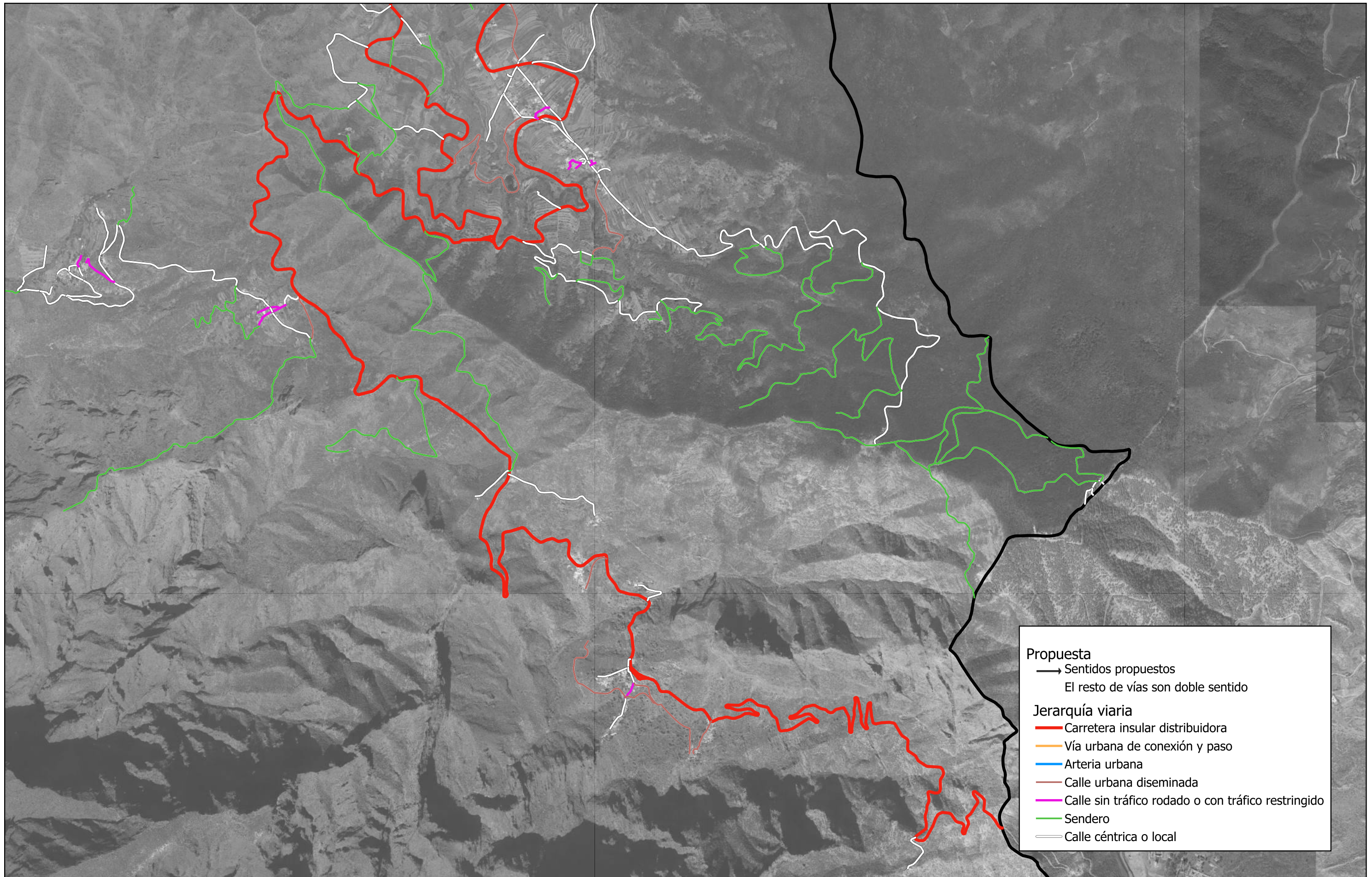

Propuesta
 → Sentidos propuestos
 El resto de vías son doble sentido

Jerarquía viaria
 — Carretera insular distribuidora
 — Vía urbana de conexión y paso
 — Arteria urbana
 — Calle urbana diseminada
 — Calle sin tráfico rodado o con tráfico restringido
 — Sendero
 — Calle céntrica o local



Propuesta
 — Sentidos afectados

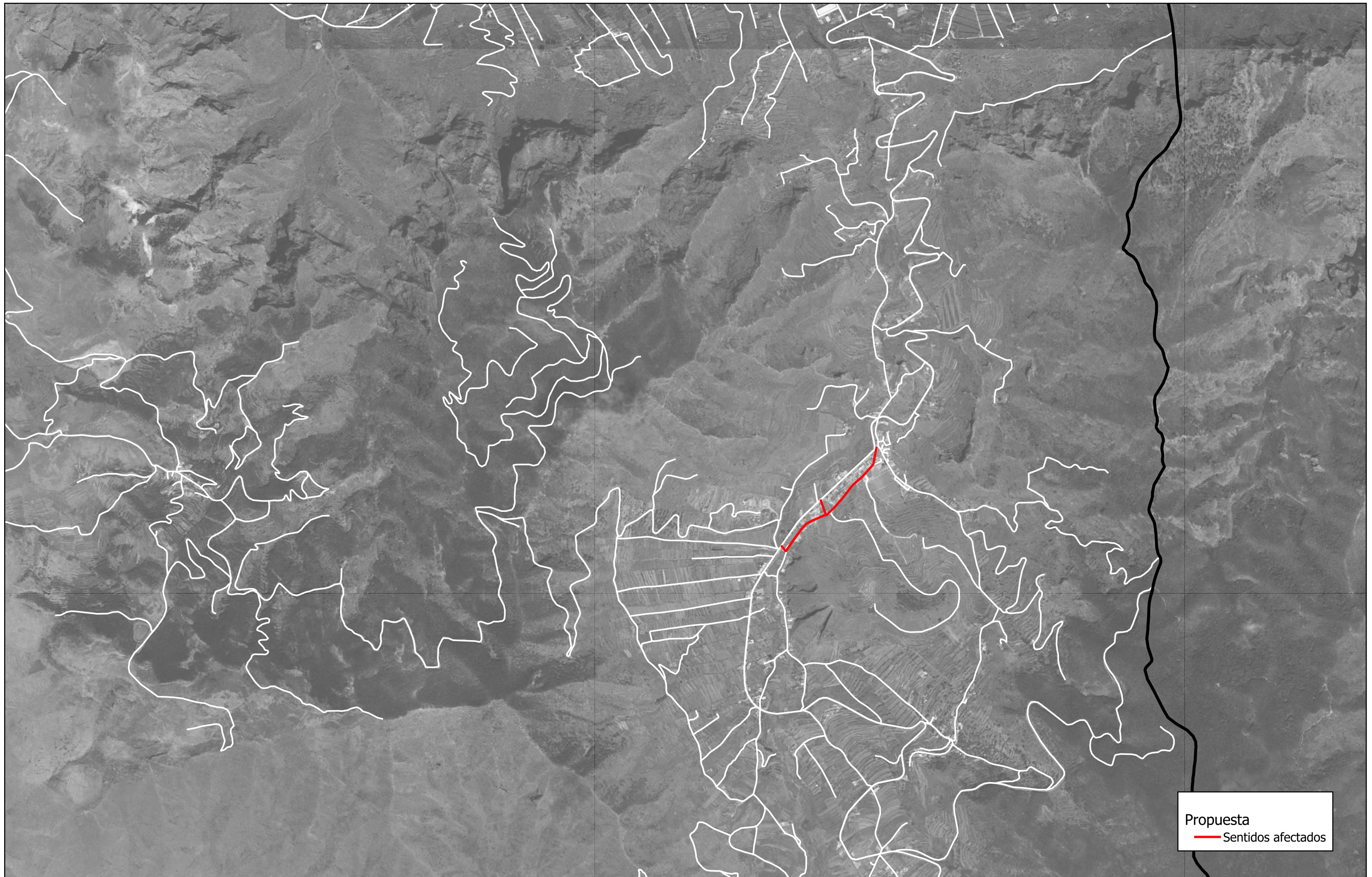

Propuesta
 — Sentidos afectados

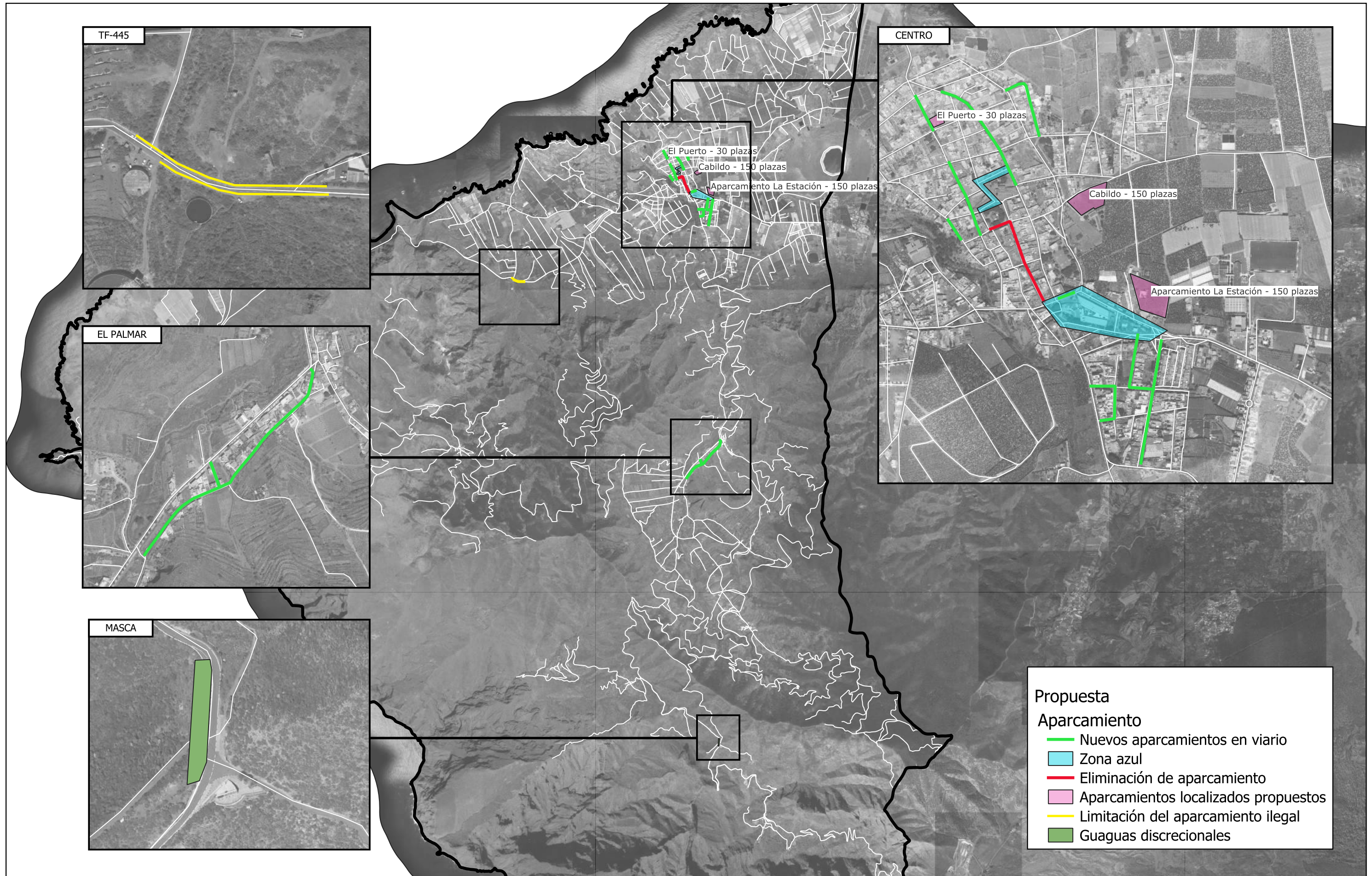



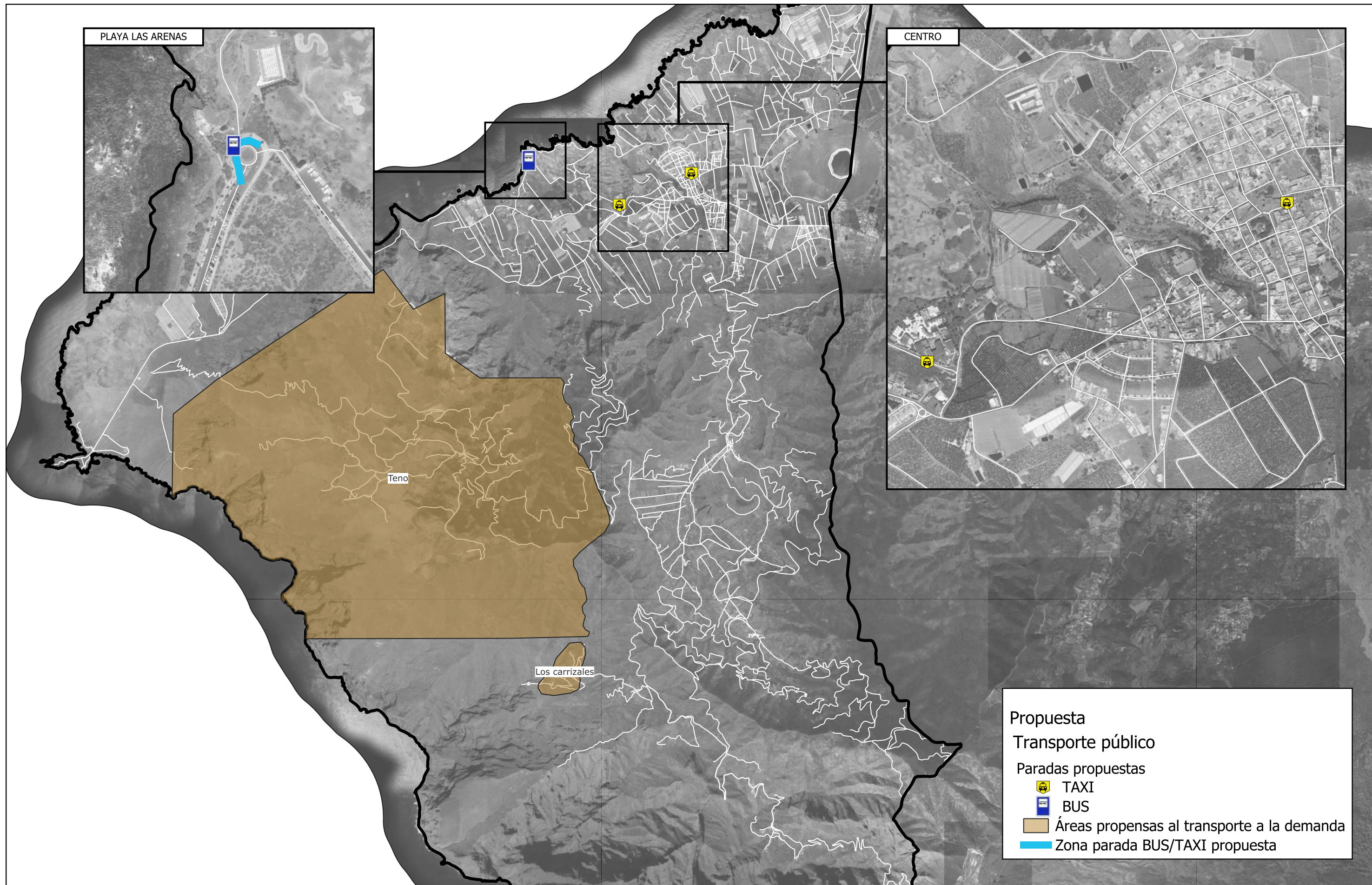

Propuesta

Aparcamiento

- Nuevos aparcamientos en viario
- Zona azul
- Eliminación de aparcamiento
- Aparcamientos localizados propuestos
- Limitación del aparcamiento ilegal
- Guaguas discretionales



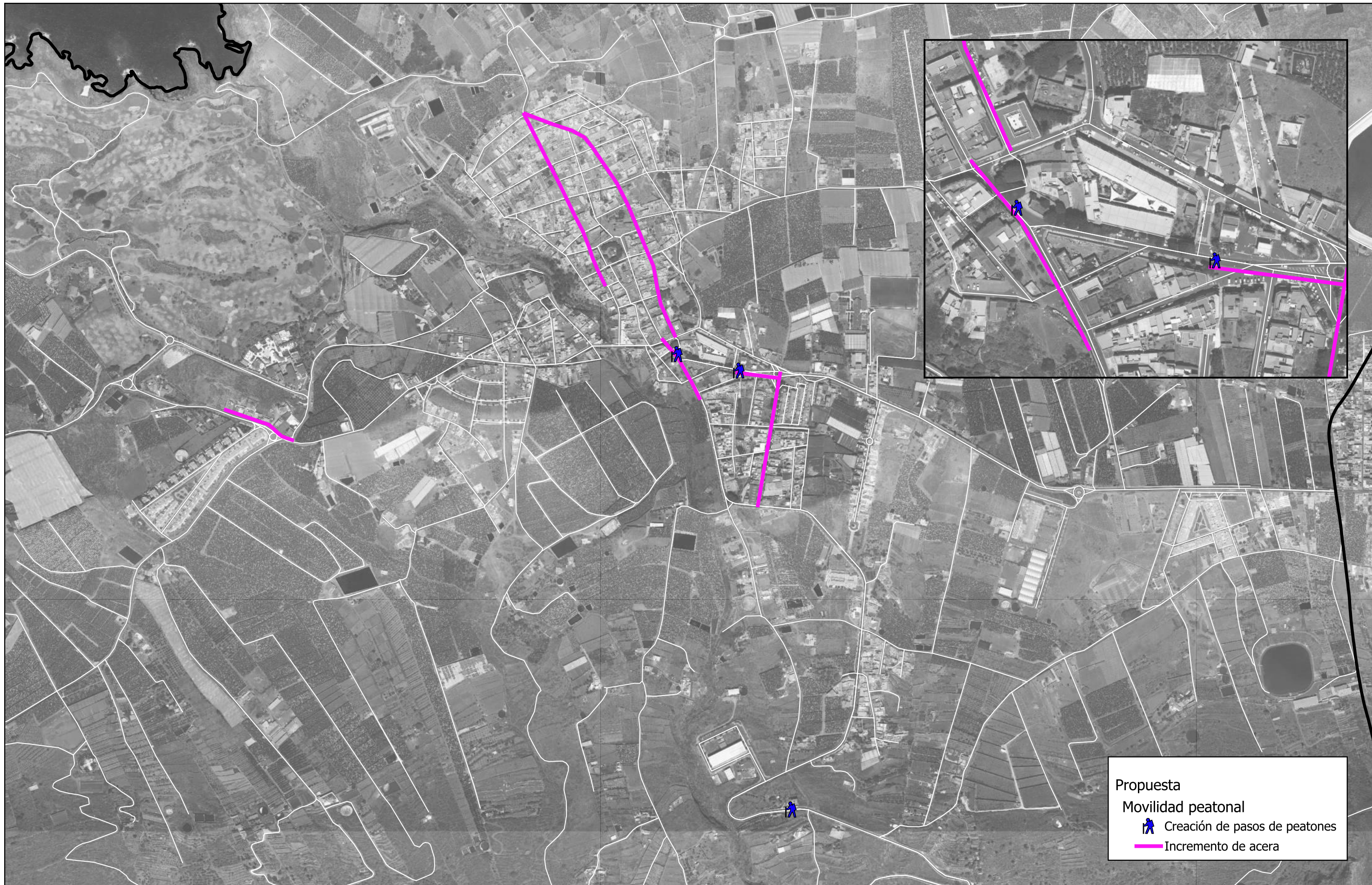

Propuesta
Transporte público
 Paradas propuestas

-  TAXI
-  BUS
-  Áreas propensas al transporte a la demanda
-  Zona parada BUS/TAXI propuesta



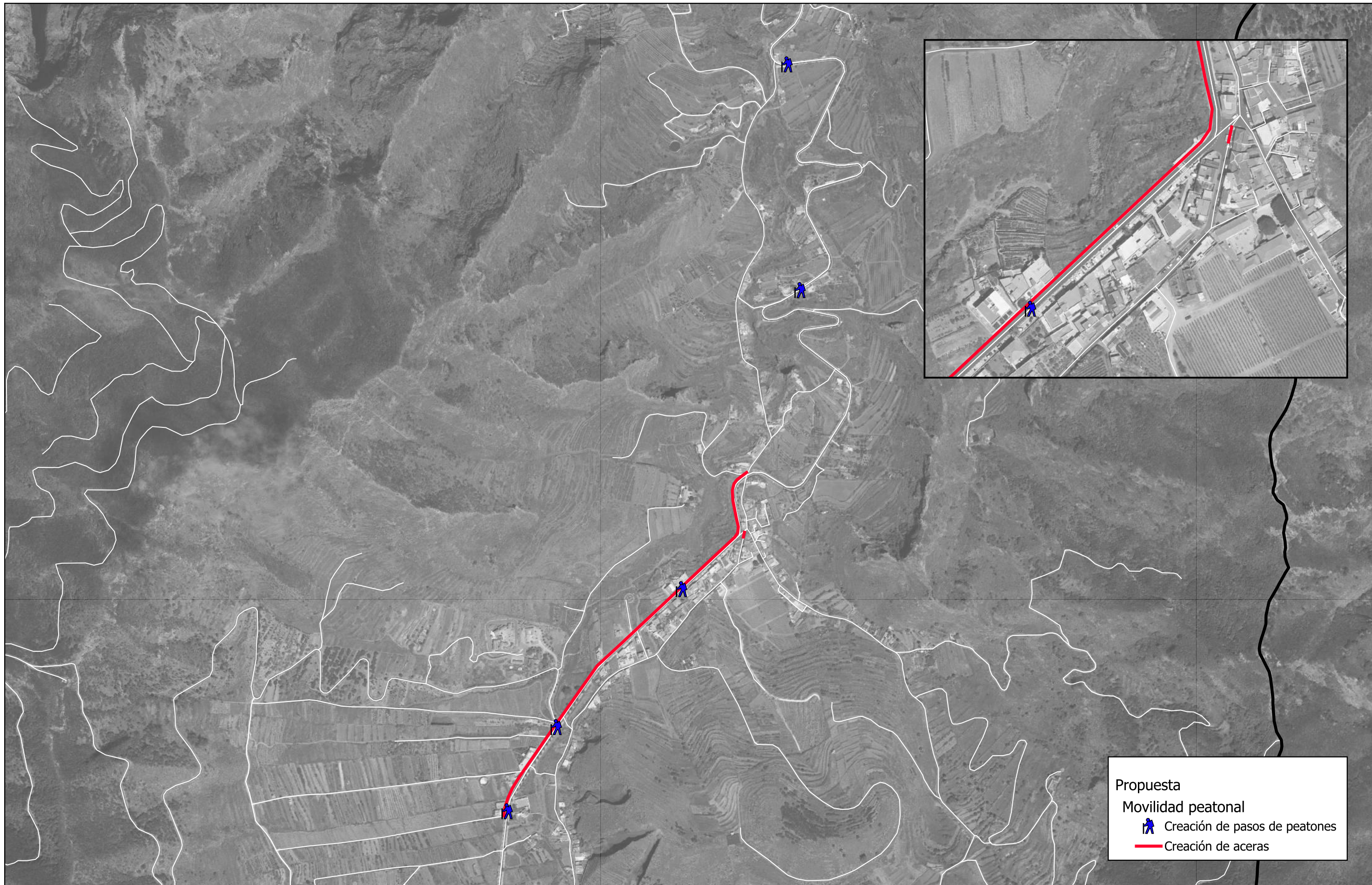

Propuesta
Movilidad peatonal

-  Creación de pasos de peatones
-  Incremento de acera



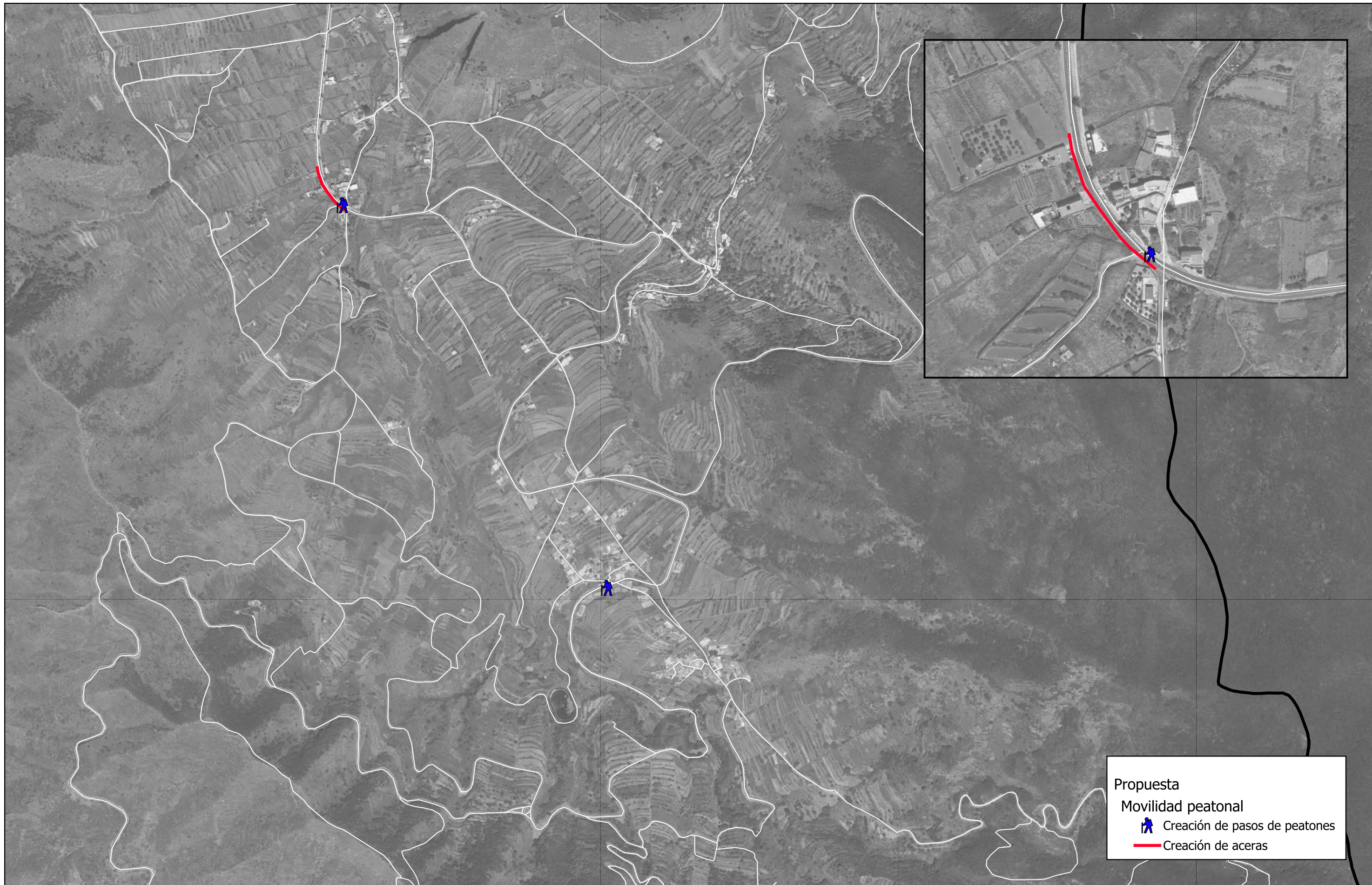

Propuesta
Movilidad peatonal

-  Creación de pasos de peatones
-  Creación de aceras



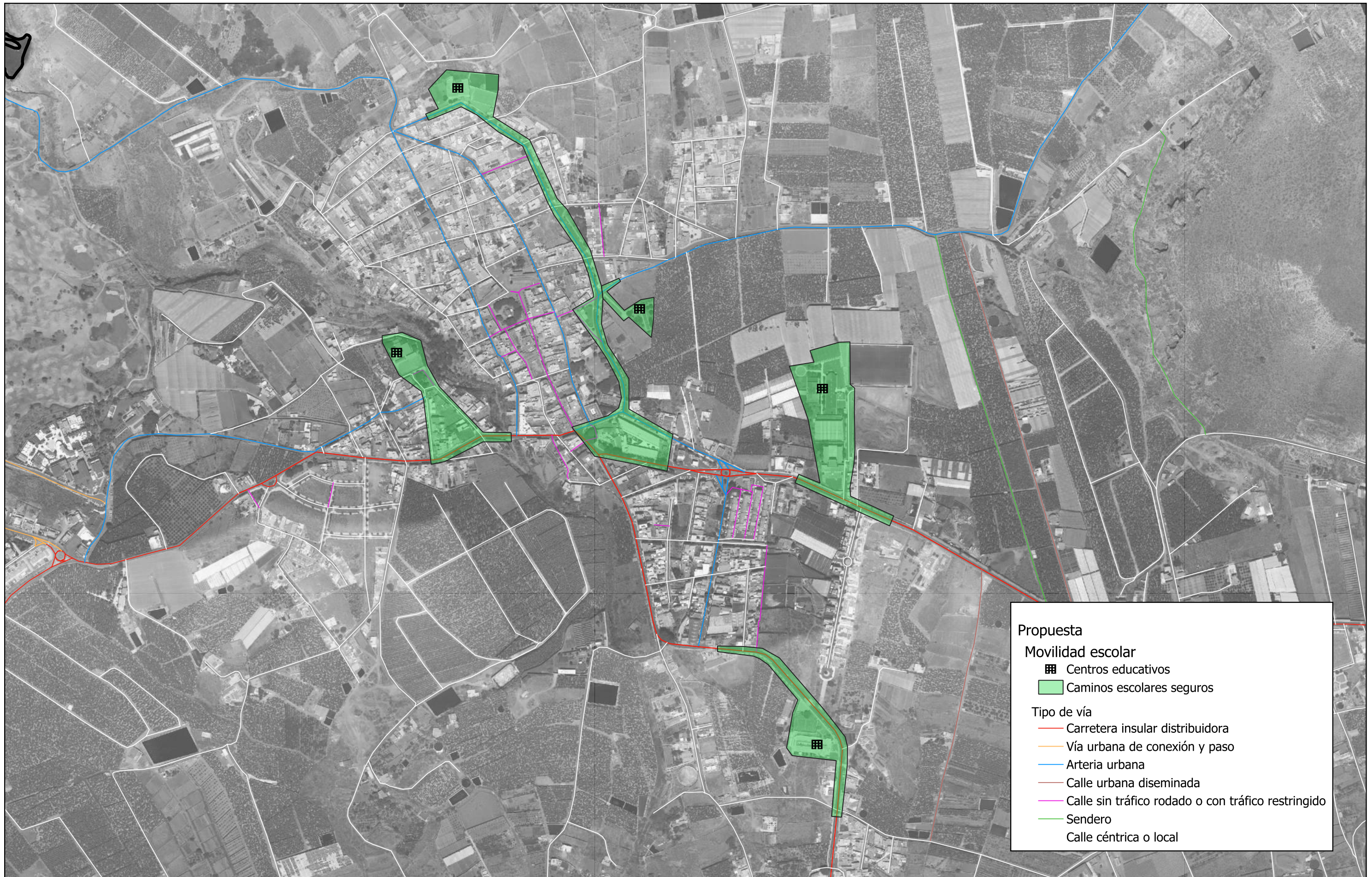

Propuesta
Movilidad peatonal

-  Creación de pasos de peatones
-  Creación de aceras









Propuesta

Movilidad escolar

-  Centros educativos
-  Caminos escolares seguros



Tipo de vía

-  Carretera insular distribuidora
-  Vía urbana de conexión y paso
-  Arteria urbana
-  Calle urbana diseminada
-  Calle sin tráfico rodado o con tráfico restringido
-  Sendero
-  Calle céntrica o local







Propuesta

Movilidad escolar

-  Centros educativos
-  Caminos escolares seguros

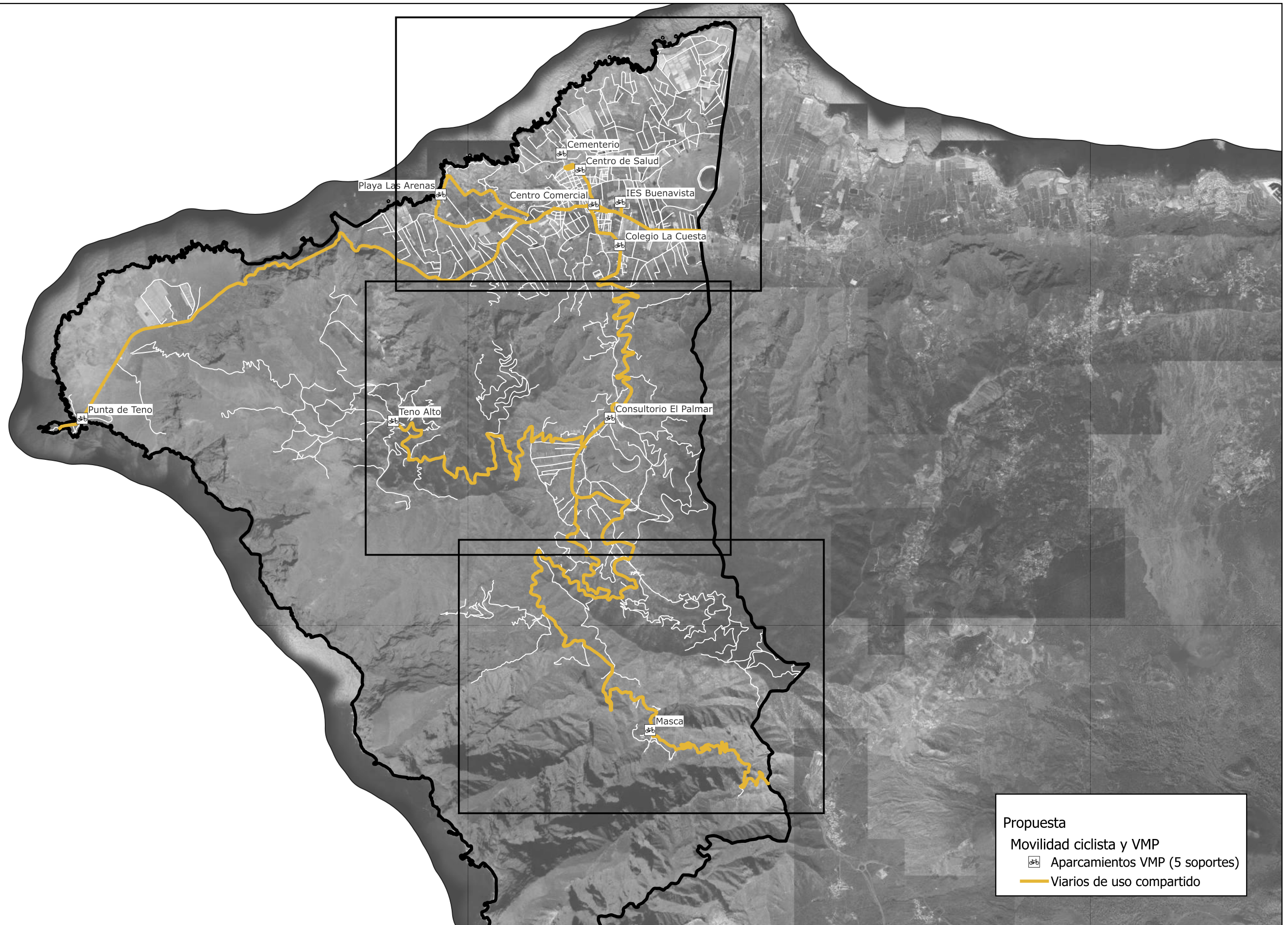

Tipo de vía

-  Carretera insular distribuidora
-  Calle urbana diseminada
-  Sendero
-  Calle céntrica o local





Propuesta

Movilidad ciclista y VMP

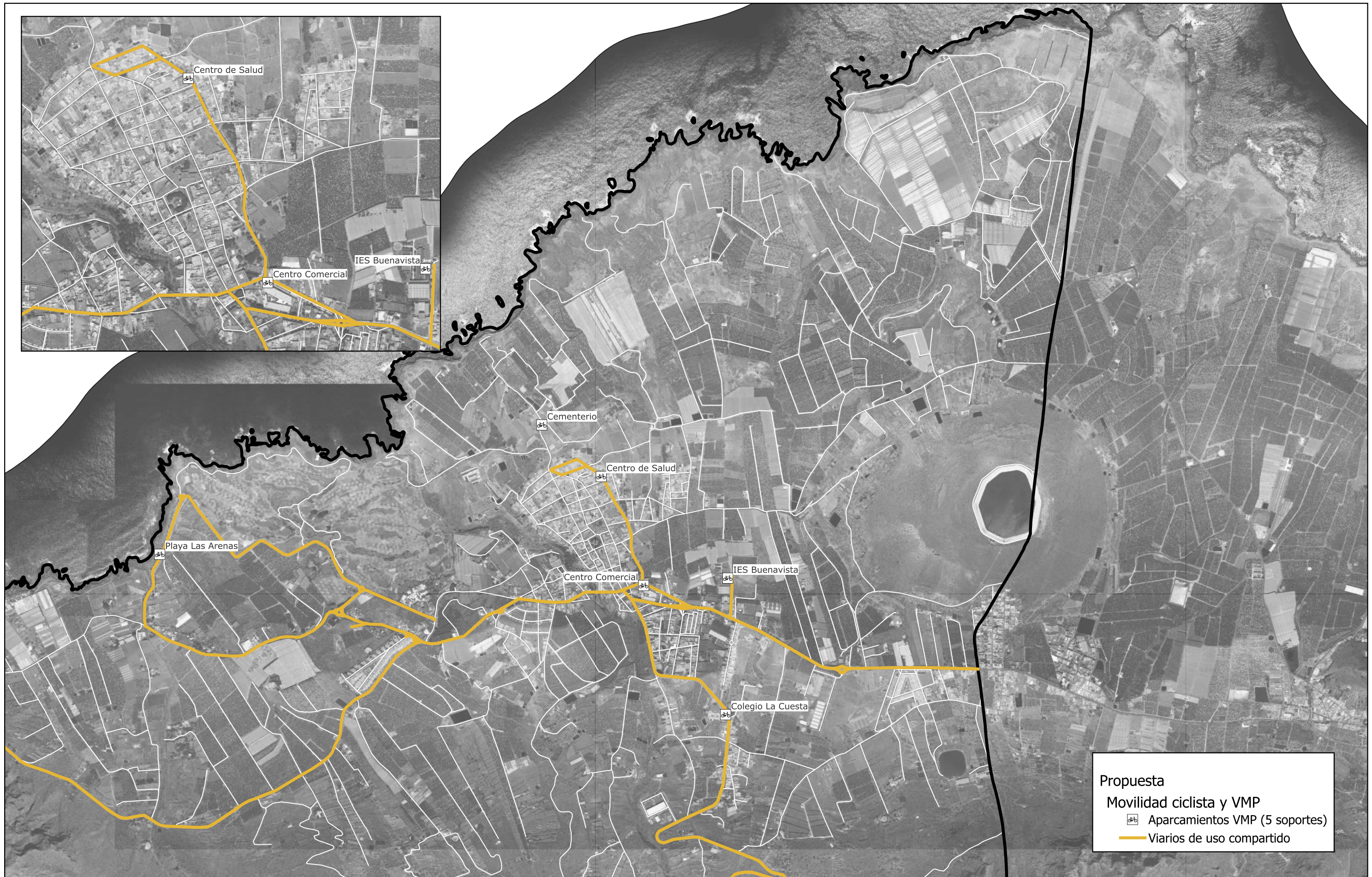
-  Aparcamientos VMP (5 soportes)
-  Varios de uso compartido

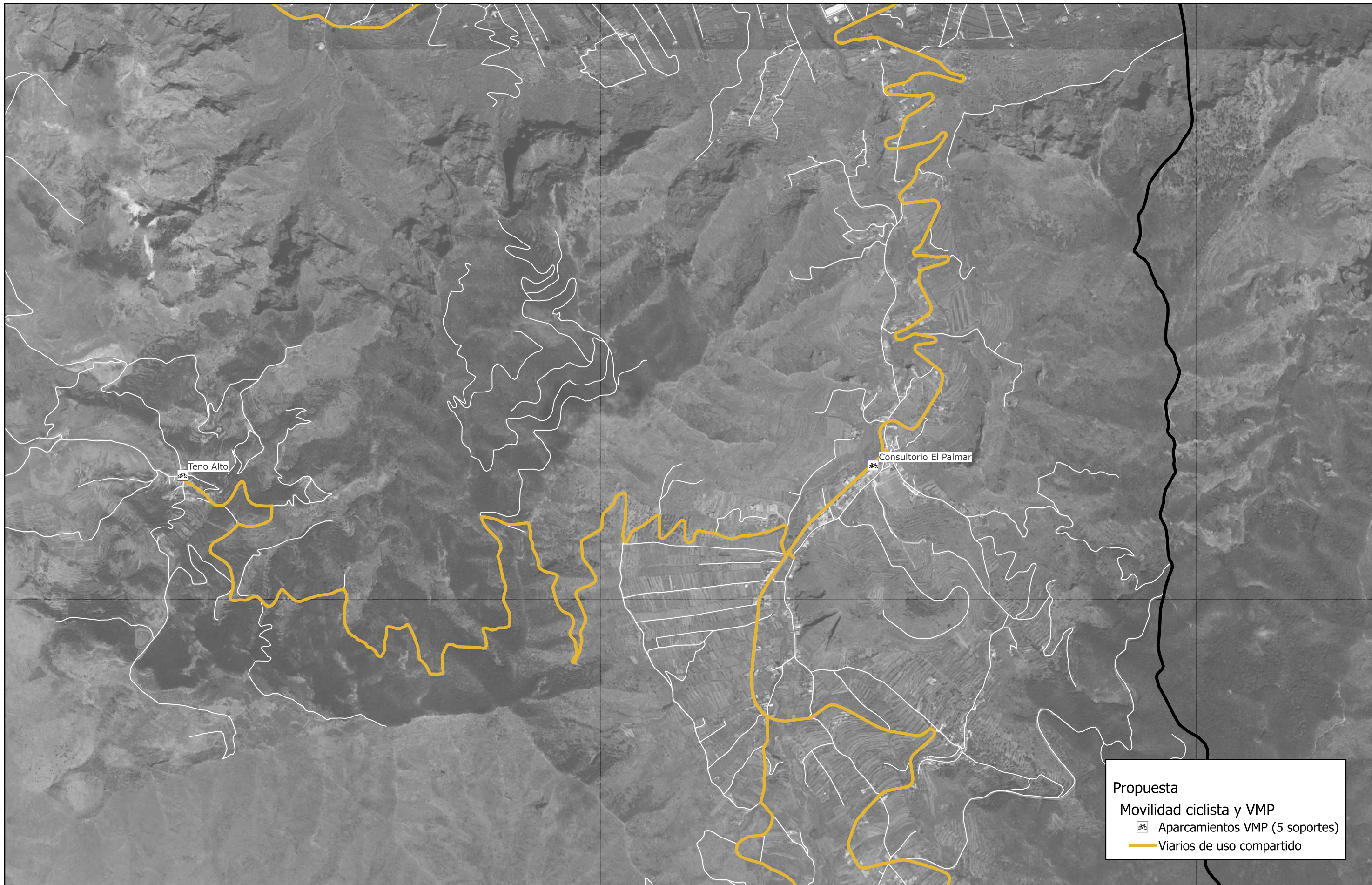



Propuesta
Movilidad ciclista y VMP
 Aparcamientos VMP (5 soportes)
 Varios de uso compartido

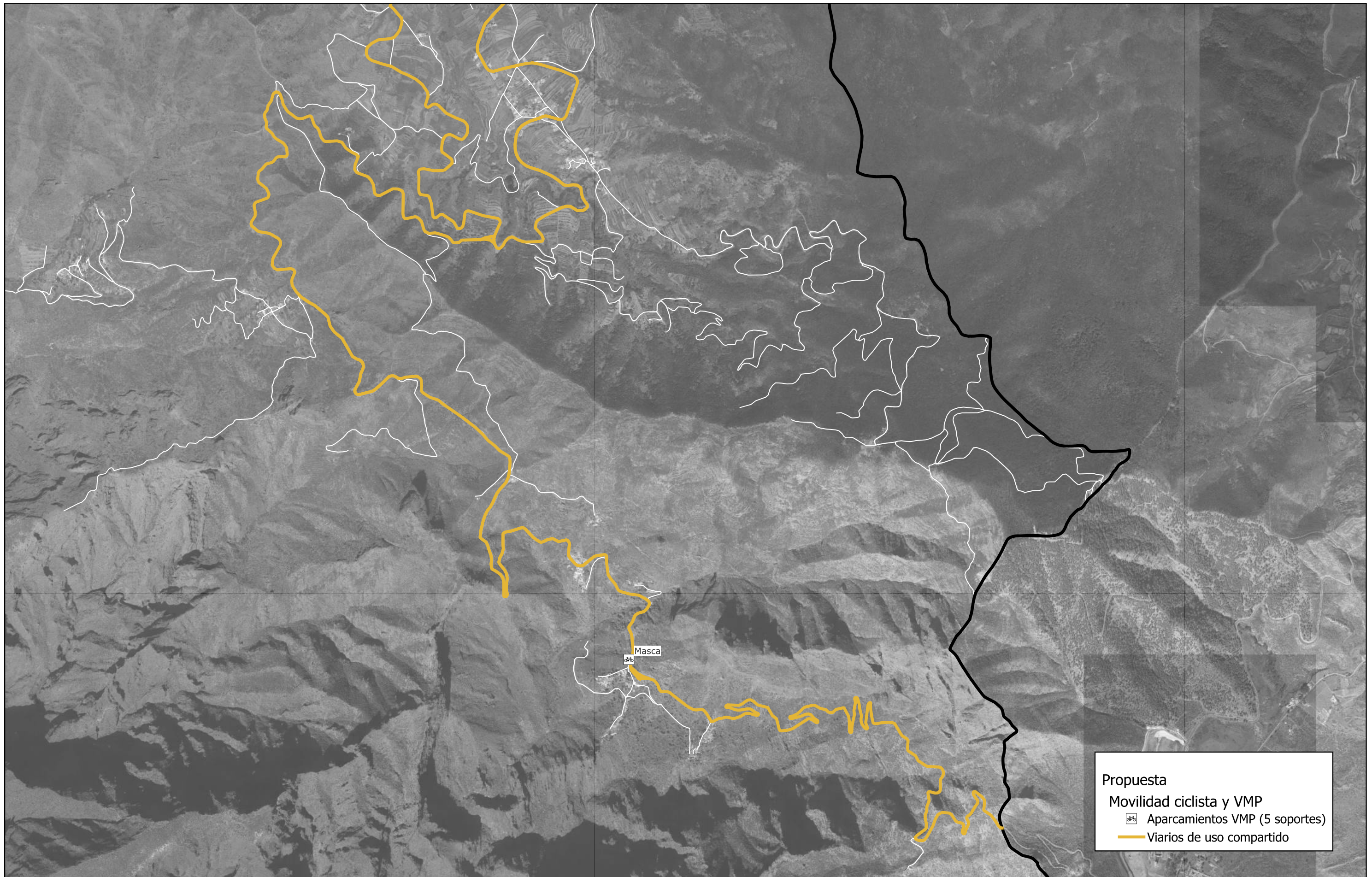

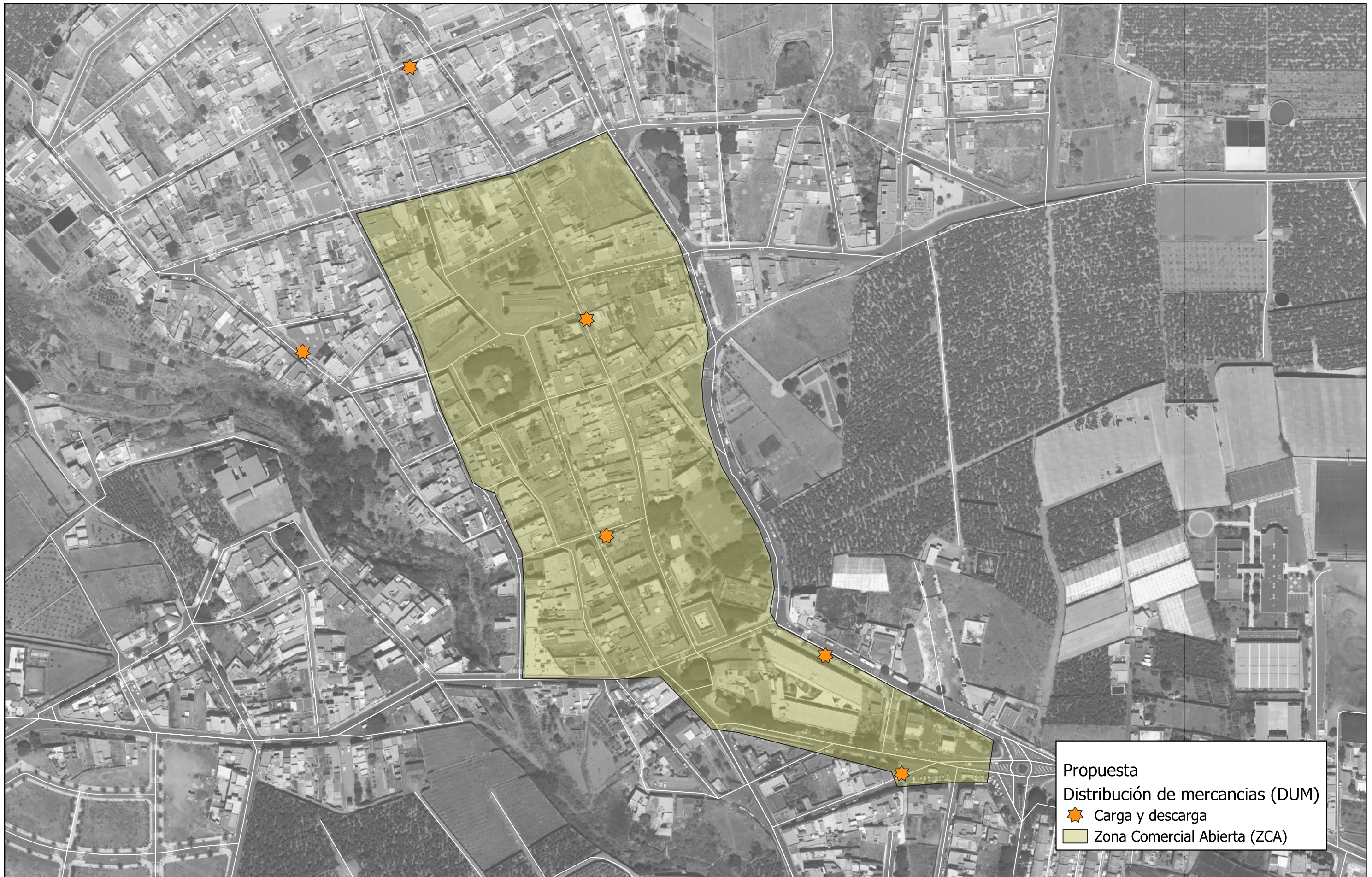

Propuesta
Distribución de mercancías (DUM)
 ★ Carga y descarga
 Zona Comercial Abierta (ZCA)

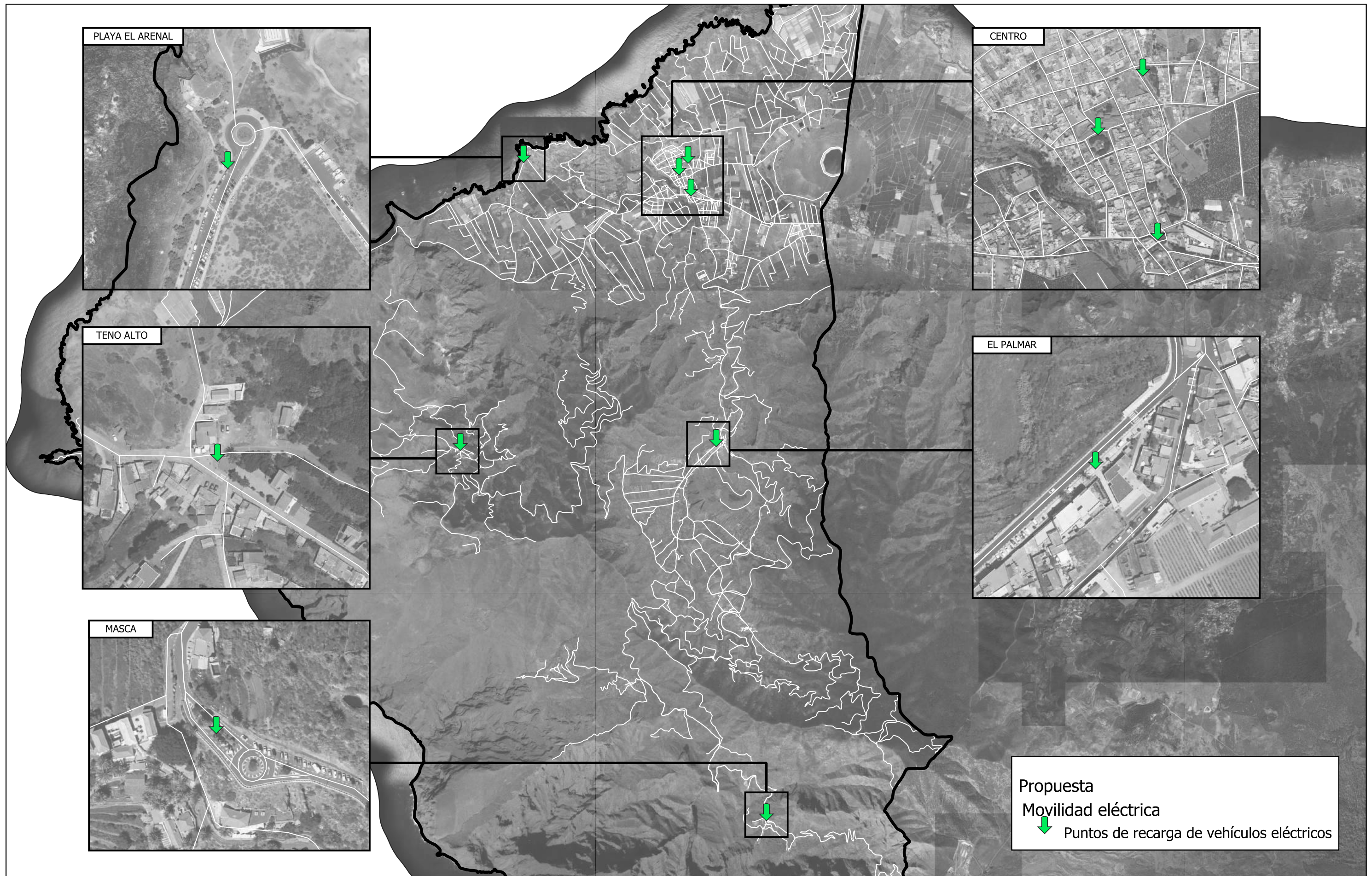



Propuesta
Calidad ambiental

- Espacios Biosaludables
- Zona azul

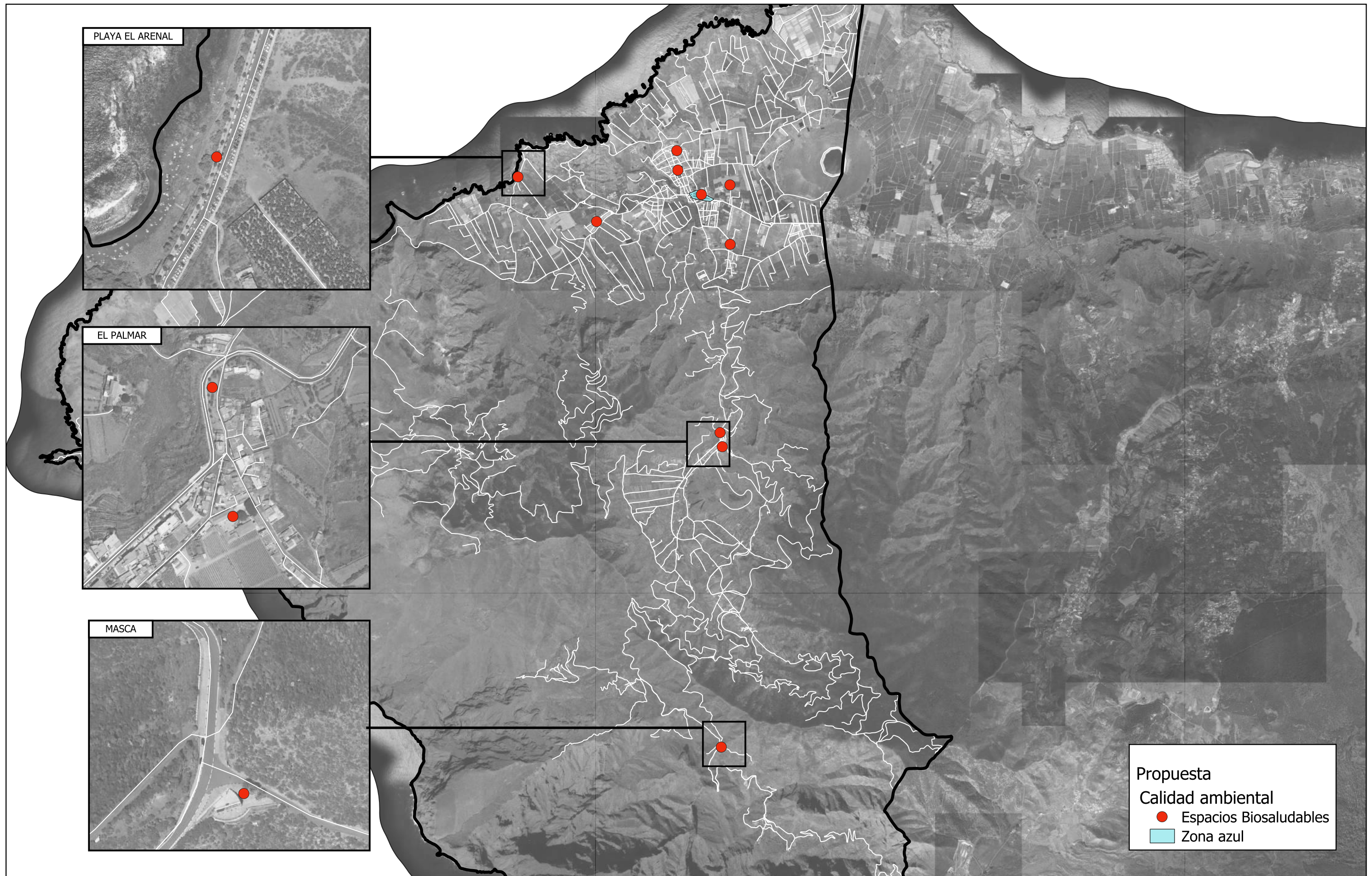

Propuesta
 Calidad ambiental
 ● Espacios Biosaludables
 ■ Zona azul



C/ San Juan de la Cruz, N°11, Oficina N°4.
38009, Santa Cruz de Tenerife

C/ Francisco Gourie, N°107, 2º piso, Oficina N°4.
35002, Las Palmas de Gran Canaria

licitaciones@wawaconsultores.com
www.wawaconsultores.com

